

**MTOP - Ministerio de Transporte y Obras Públicas**  
**Subsecretaría Zona 3**  
**Dirección Provincial Cotopaxi**

**PROYECTO: K009** MTOP - Rehabilitación de la vía Latacunga - La Mana.

Líder del Proyecto:	Flores Fernández, César Aníbal (cfloresf@mtop.gob.ec)		
Patrocinador Ejecutivo:	Gamboa López, Enma Katherine	Programas Relacionados:	MTOP - MANTA MANAOS, Provincia - Cotopaxi, Proyectos Prioritarios PAI, REHABILITACION DE LA VIA LATACUNGA - LA MANA, SECTOR PRODUCCIÓN, EMPLEO Y COMPETITIVIDAD
Titular:	Morales Borja, Marcelo Rene	Prioridad:	0
Tipo de Proyecto:	Infraestructura	Retorno Económico:	1.16
CUP:	175200000.641.3082	TIR:	16.95 %
Objetivos Operativos:	2	VAN:	23,469.26
Viabilidad Técnica:	Media	Estimado Al Fin Del Proyecto:	136,620,034.90
Localidad de Gestión:	Zona 9 - DMQ > Pichincha > Quito		
Tipo de Ppto. Externo:		Fecha de Inicio - Fecha de Fin:	25/08/2008 - 31/12/2020
Fecha de última actualización:	02/05/2019	Fecha de Fin Base:	27/06/2014
Modificado por:	Flores Fernández, César Aníbal	Fecha del siguiente Hito:	30/05/2019

**DATOS GENERALES**

**Descripción**

**DESCRIPCIÓN:** La vía que integra la zona Centro de la sierra con la Costa Ecuatoriana debido a su mal estado ha generado un gran número de accidentes de tránsito que ha cobrado vidas humanas; además, genera elevados costos de operación vehicular que impiden el desarrollo productivo de la zona y por lo tanto la agricultura y ganadería de la zona no se realiza en el mercado y dado a su belleza natural no se ha impulsado el turismo y toda una gama de actividades económicas derivadas de esta actividad generando situaciones de pobreza y aislamiento de la zona de intervención del proyecto.

**PRODUCTO:** Rehabilitación y Mejoramiento de la arteria vial E-30 de la carretera Latacunga - La Maná.

**OBJETIVO GENERAL:** Realizar la Rehabilitación y Mejoramiento de la arteria vial E-30 de la carretera Latacunga - La Maná, parte integrante de la obra emblemática Manta - Manaos; a fin de contar con una vía segura y en óptimas condiciones de circulación.

**OBJETIVOS ESPECÍFICOS:** Implementar obras de infraestructura mediante la aplicación de la normativa vigente del MTOP para contar con una vía en óptimas condiciones de circulación.

Dar seguridad vial mediante la implementación de obras complementarias que permita contar con una vía segura, acorde a las necesidades de circulación vehicular

**LINEA BASE:** La carretera Latacunga - La Maná de una longitud de 137,27 Km, antes de su intervención se encontró en malas condiciones de tránsito. La infraestructura vial para nuestro proyecto consideraremos dos componentes: las características de la mesa de la vía y las obras complementarias.

Infraestructura vial.- Para su ejecución se ha considerado dividir en tres tramos, los mismos que presentan las siguientes características:

Tramo No 1.- Latacunga - Pujilí

Longitud de la vía de acceso 10,26 Km.

Ancho de la vía 7,20 m.

Capa de Rodadura: Carpeta asfáltica de 5,00 cm de espesor

Estado de la vía: Malo calificativo.

Carriles de circulación 2 carriles

Cunetas No existe

Alcantarillas No existe

Señalización Irregular

Tramo No. 02.- Pujilí - Apagua

longitud de la vía de acceso 57,76 Km.

ancho de la vía 6,00 m.

Capa de Rodadura: Carpeta asfáltica de 5,00 cm de espesor

**DATOS GENERALES**

**Descripción**

Estado de la vía:Malo  
 Carriles de circulación 2 carriles  
 CunetasNo existe.  
 AlcantarillasNo existe.  
 Señalización Irregular

Tramo No. 3.- Apagua - La Maná

Longitud de la vía  
 Ancho de la vía 6,00  
 Capa de Rodadura: Carpeta asfáltica de 5,00 cm de espesor.  
 Estado de la vía:Malo.  
 Carriles de circulación 2 carriles.  
 CunetasinexistentesNo existe.  
 AlcantarillasNo existe.  
 Señalización Irregular

Obras complementarias.- El proyecto en su intervención ha considerado las siguientes características de obras que por su importancia deben ser implementadas:

Puentes existentes11 unidades  
 Puentes intervenidos0 unidades  
 Gaviones para estabilización de taludes0 metros cúbicos  
 Hormigón estructural para muros de confinamiento0 metros cúbicos

**Beneficios Cualitativos**

- Mejorar las condiciones de servicio vial que garantizan una red de transporte seguro y competitivo.
- 1.- Reducción de tiempo de traslado entre la costa y la sierra.
  - 2.- Es una vía alterna cuando la Alog Santo Domingo se encuentra cerrada.
  - 3.- Mejora las condiciones de vida de la población, como sacar los productos a los mercados.
  - 4.- Reducción de costos de mantenimiento de los vehiculos.

En la composición étnica de la población del área de intervención del proyecto, predomina la existencia de las razas mestiza e indígena que representan el 72,87% y 19,93%, respectivamente.

Desde el punto de vista de los indicadores sociales del Inec y del Sisse, el nivel pobreza de los habitantes de la zona, al igual que en la mayor parte de la Región Andina llega hasta niveles del 87% de Necesidades Básicas Insatisfechas. En la zona de análisis 147.168 habitantes son pobres y comparando con el total de la población de 220.571 personas representa el 66,72%; Si embargo si apartamos en nuestro análisis a la zona urbana de la Parroquia Latacunga, el número de personas pobres de la zona del proyecto en promedio representa el 90,17%. Lo que significa que el proyecto se justifica su implementación al constituirse la fuente de desarrollo productivo.

Aumento de la actividad comercial, turística en las provincias de Cotopaxi y Los Rios  
 Incremento del flujo vehicular con el mejoramiento de la via  
 Mejorar la calidad de los servicios del usuario

Con estas consideraciones iniciales, podemos indicar que la implementación del proyecto pretende beneficiar a la población intervenida con un criterio de equidad e incremento de nuevas zonas productivas en el desarrollo económico y social del Ecuador, por cuanto esta carretera constituye parte de la arteria transversal y obra emblemática Manta Manaos.

**Tipo de Beneficiario**

- La Población objetivo estará ubicada en los cantones. Latacunga- Pujili- La Mana.
- 1.-Las parroquias de la Victoria, Zumbahua, Pilalo, la Esperanza y el Tingo.
  - 2.- Parroquias aledañas como Angamarca, Guasaganda, dando un total de 220.571 habitantes como beneficiarios urbanos y Rurales.

**Restricciones**

TIEMPO: La construcción de la obra tendrá una duración de 60 meses, diciembre de 2008 al diciembre de 2013  
 COSTO: El proyecto tendrá un costo total de \$ 134944.465,56  
 CALIDAD: El producto final a veces no se puede cumplir al 100%, por la mala calidad de material (asfalto).  
 RECURSOS: La falta de disponibilidad de recursos financieros para la ejecución del proyecto  
 RIESGOS: La falta de estudios completos conlleva a no cumplir el tiempo de ejecución del proyecto y su costo podrá elevarse  
 ALCANCE: Mejora las condiciones de vida de la población por donde cruza el trazado vial del proyecto.

Fase Actual: Anteproyecto Definición Planeación **Ejecución** Cierre Completado Congelado Cancelado

**AVANCE FÍSICO DEL PROYECTO**

**% TIEMPO TOTAL TRANSCURRIDO**

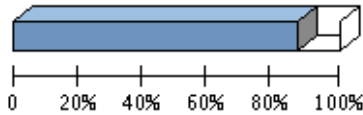

Transcurrido: 86.48 %  
 Fecha de Inicio: 25/08/2008 Fecha de Fin: 31/12/2020

**AVANCE FÍSICO PROGRAMADO VS. REAL**

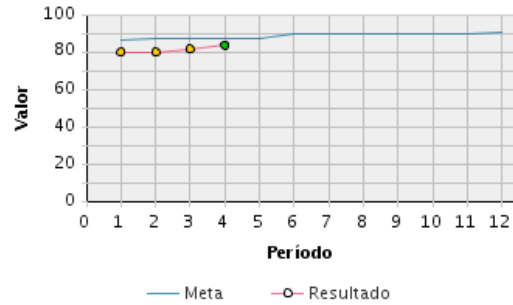

Porcentaje de Avance												
Año	Ene	Feb	Mar	Abr	May	Jun	Jul	Ago	Sep	Oct	Nov	Dic
2019	Avance programado acumulado											
	86 %	87 %	87 %	87 %	87 %	89 %	89 %	89 %	89 %	89 %	89 %	90 %
	Avance real acumulado											
	80 %	80 %	81 %	83 %								
Estado												
	▼	▼	▼	●								

**RESÚMENES EJECUTIVOS (MÁS RECIENTES)**

Resúmenes Ejecutivos	Modificado por	Fecha de última actualización
<b>ABRIL DE 2019</b> 1.- La Dirección Distrital de Cotopaxi realiza limpieza de derrumbes en el tramo Latacunga Zumbahua y Pilalo la Mana carretera latacunga la Mana, con una cargadora, una excavadora, dos volquetas , 4 peones y un bocat. 2.- la Compañía OBRACIV está colocando carpeta asfáltica de 3" en la recta de Veles abscisa 123+000 a la 124+000, esta relacionado con el Hito 88 EJECUCION: Capa de rodadura de hormigón - Fase 3	Flores Fernández, César Aníbal	02/05/2019 - 06:25 AM
<b>RARZO DE 2019</b> 1.- La Dirección Distrital de Cotopaxi realiza limpieza de derrumbes en el tramo Pilalo la Mana carretera latacunga la Mana, con una cargadora, una excavadosra, dos volquetas y 4 peones . 2.- La Dirección Distrital de Cotopaxi realiza limpieza de derrumbes en el tramo Latacunga Zumbahua, con una volqueta, un bocat y 2 peones 3.- la Compañía OBRACIV está fresando en la recta de Veles abscisa 120+000 a la 121+000, esta relacionado con el Hito 87 EJECUCION: Fresado de pavimento asfáltico - Fase 3 4.- la Compañía OBRACIV está colocando carpeta asfáltica de 3" en la recta de Veles abscisa 120+000 a la 121+000, esta relacionado con el Hito 86 EJECUCION: Capa de rodadura de hormigón - Fase 3	Flores Fernández, César Aníbal	02/04/2019 - 11:35 AM
<b>FEBRERO 2019.</b> 1. La Compañía OBRACIV realiza reposición de carpeta asfáltica en la abscisa 37+750 sector casa quemada, reposición de cunetas revestidas abscisa 46+500 lado izquierdo. 2. La dirección distrital realiza limpieza de derrumbes tramo Zumbahua Pilalo y Pilalo la Mana con una cargadora frontal.	Morales Borja, Marcelo Rene	13/03/2019 - 10:47 AM
<b>ENERO2019</b> La Dirección Distrital realiza trabajos de emergencia en abscisa 93+300 y limpieza de pequeños derrumbes, con 2 volquetas , una excavadora, una cargadora y un vehiculo liviano para transporte de personal.	Morales Borja, Marcelo Rene	13/03/2019 - 10:46 AM
<b>Diciembre 2018</b> La Dirección Distrital no realiza ninguna actividad. La Compañía OBRACIV, realiza frezado, colocación de carpeta asfáltica en el tramo Latacunga Zumbahua y Pilalo la Mana, reparación de cunetas revestidas y señalización horizontal, hasta la presente fecha no acredita el anticipo a la Compañía.	Flores Fernández, César Aníbal	08/01/2019 - 10:06 AM

**RESÚMENES EJECUTIVOS (MÁS RECIENTES)**

Resúmenes Ejecutivos	Modificado por	Fecha de última actualización
<p>NOviembre de 2018. En razón de que ya existe un nuevo ID de mantenimiento, sobre la reposición de carpeta asfáltica, debo indicar que la Dirección Distrital de Cotopaxi realiza limpieza de pequeños derrumbes en la vía.</p>	Flores Fernández, César Aníbal	04/12/2018 - 10:46 AM
<p>octubre 2018 Está en trámite la contratación de Recapeo Asfáltico en algunos puntos que se encuentran deteriorados, no se ha realizado ninguna actividad por parte de la Dirección Distrital de Cotopaxi y las micro empresas continúan con el mantenimiento de la vía.</p>	Flores Fernández, César Aníbal	05/11/2018 - 01:10 PM
<p>Septiembre de 2018 Las micro empresas continúan con los trabajos de mantenimiento rutinario, está en trámite la contratación de Recapeo Asfáltico en algunos puntos criticos, no se ha realizado ninguna actividad por parte de la Dirección Distrital de Cotopaxi.</p>	Flores Fernández, César Aníbal	04/10/2018 - 03:07 PM
<p>Agosto 2018. Las micro empresas Conservación Vial, Lideres Cotopaxi,Recreo y Gruñon, trabajan en el mantenimiento rutinarios de la carretera Latacunga la Mana de 134,50 km de longitud y realizan roza a mano limpieza de cuentas y alcantarillas, la Dirección Distrital realiza limpieza de derrumbes en el sector Tinieblas, existen baches, por lo que esta fiscalización con Memorando Nro. MTOP-CONS_COT-2018-255-ME de 22 de agosto de 2018 se solicita la adquisición de asfalto para bacheo y sello, además esta en trámite la contratación de varios tramos de recapeo.</p>	Flores Fernández, César Aníbal	26/09/2018 - 10:42 AM
<p>julio 2018 Las micro empresas Conservación Vial, Lideres Cotopaxi,Recreo y Gruñon, trabajan en el mantenimiento rutinarios de la carretera Latacunga la Mana de 134,50 km de longitud y realizan roza a mano limpieza de cuentas y alcantarillas, la Dirección Distrital realiza limpieza de derrumbes en el sector Tinieblas, existen baches, la vía se encuentra en buen estado al tráfico vehicular</p>	Flores Fernández, César Aníbal	04/09/2018 - 09:46 AM
<p>Junio 2018 Las micro empresas Conservación Vial, Lideres Cotopaxi,Recreo y Gruñon, trabajan en el mantenimiento rutinarios de la carretera Latacunga la Mana de 134,50 km de longitud y realizan roza a mano limpieza de cuentas y alcantarillas, existen unos pocos baches, la vía se encuentra en buen estado al tráfico vehicular</p>	Flores Fernández, César Aníbal	05/07/2018 - 11:48 AM
<p>Mayo 2018 Las micro empresas Conservación Vial, Lideres Cotopaxi,Recreo y Gruñon, trabajan en el mantenimiento rutinarios de la carretera Latacunga la Mana de 134,50 km de longitud y realizan roza a mano limpieza de cuentas y alcantarillas , la micro empresa Gruñon realiza bacheo asfáltico en el tramo la Mana Chipehamburgo con el apoyo y maquinaria de la Dirección Distrital de los Rios, además la maquinaria de la Dirección Distrital de Cotopaxi realiza limpieza de derrumbes en las abscisas 45+00 (rio tigua) y 64+300 deslizamiento de material por saturación de humedad</p>	Flores Fernández, César Aníbal	01/06/2018 - 07:54 AM
<p>abril 2018. La Dirección Distrital de Cotopaxi ha contratado 4 micro empresas que trabajan en el mantenimiento rutinario de la carretera Latacunga la Mana , desde el km.29 hasta el Cantón la Mana en trabajos emergentes por el invierno en la zona, a partir del mes de abril.</p>	Flores Fernández, César Aníbal	05/05/2018 - 06:27 PM
<p>marzo 2018. La Contratista Becerra Cuesta encargada del mantenimiento de la carretera Latacunga la Mana concluyo sus actividades con la firma del Acta Recepción Definitiva, firmada el 19 de marzo del 2018. La Dirección Distrital de Cotopaxi realiza trabajos emergentes especialmente en el tramo Pilalo la Mana (limpieza de Derrumbes) y alcantarilla, con Memorando Nro. MTOP-CONS_COT 2018-65-ME de 20 de marzo se solicita se gestione la contratación de Micro empresas.</p>	Flores Fernández, César Aníbal	05/04/2018 - 02:41 PM
<p>Febrero de 2018. La contratista Becerra Cuesta realiza mantenimiento reparación de cunetas en la abscisa 62+00 y limpieza de alcantarilla en tinieblas abscisa 92+900,antes de la recepción definitiva, y que termino el 30 de enero de 2018. La Dirección Distrital de Cotopaxi realiza trabajos de emergencia en el Tramo Pilalo la Mana por el crudo invierno en la zona</p>	Flores Fernández, César Aníbal	27/03/2018 - 09:48 AM
<p>Enero de 2018. La contratista Becerra Cuesta realiza mantenimiento en la abscisa 92+900 (Tinieblas) y otros trabajos antes de la recepción definitiva que termino el 31 de enero de 2018 el periodo de mantenimiento, el Ministerio de Trasportes y obras Públicas realiza limpieza de derrumbes y cunetas en el tramo Latacunga Apagua. El 31 de enero de 2018 termina el mantenimiento por parte de la Contratista Becerra Cuesta Cia Ltda.</p>	Flores Fernández, César Aníbal	05/02/2018 - 07:25 AM
<p>Diciembre 2017.</p>	Flores Fernández, César Aníbal	02/01/2018 - 10:38 AM

**RESÚMENES EJECUTIVOS (MÁS RECIENTES)**

Resúmenes Ejecutivos	Modificado por	Fecha de última actualización
La contratista Becerra Cuesta no realiza ninguna actividad desde julio del 2017 en el proyecto, por falta de recursos, la Dirección Distrital de Cotopaxi esta realizando limpieza de cunetas y derrumbes en el los tramos Latacunga Zumbahua y Zumbahua Pilalo. Está en trámite la terminación por mutuo acuerdo.		
noviembre 2017. La contratista Becerra Cuesta no realiza ninguna actividad desde julio del 2017 en el proyecto, por falta de recursos, la Dirección Distrital de Cotopaxi esta realizando limpieza de cunetas y derrumbes en el los tramos Latacunga Zumbahua y Zumbahua Pilalo de acuerdo a solicitado, con Memorando Nro. MTOP-CONS_COT-2017-297-ME de 27 octubre de 2017 al administrador del contrato. Esta en trámite la terminación por mutuo acuerdo.	Flores Fernández, César Aníbal	04/12/2017 - 02:03 PM
octubre 2017. La contratista Becerra Cuesta ha concluido el sello asfáltico recomendado por la Contraloría General del Estado, no realiza ninguna actividad en el proyecto por falta de recursos, se ha solicitado, con Memorando Nro. MTOP-CONS_COT-2017-257-ME de 15 septiembre de 2017 al administrador del contrato se realice el mantenimiento con personal y equipo de la Dirección Distrital o se contrate micro empresas.	Flores Fernández, César Aníbal	01/11/2017 - 02:36 PM
Septiembre de 2017. La contratista Becerra Cuesta ha concluido el sello asfáltico recomendado por la Contraloría General del Estado, no realiza ninguna actividad en el proyecto por falta de recursos.  La Dirección Distrital de Cotopaxi no realiza ninguna actividad de mantenimiento	Flores Fernández, César Aníbal	04/10/2017 - 08:26 AM
agosto de 2017. La contratista Becerra Cuesta ha concluido el sello asfáltico recomendado por la Contraloría General del Estado y no realiza ninguna actividad más, por falta de recursos. La Dirección Distrital de Cotopaxi realiza limpieza de derrumbes en el tramo Latacunga Apagua.	Flores Fernández, César Aníbal	05/09/2017 - 04:15 PM
julio 2017 La contratista ha concluido los trabajos en la variante abscisa 86+780 a nivel de carpeta asfáltica, cunetas revestidas y construcción del muro de hormigón. Se está terminando los trabajos de sello asfáltico en varias abscisas dispuestas por la Contraloría General del Estado de acuerdo a Auditoría Realizada al Proyecto de Rehabilitación y Mantenimiento de la carretera Latacunga la Mana.	Flores Fernández, César Aníbal	04/08/2017 - 10:26 AM
junio 2017 La contratista ha concluido los trabajos en la variante abscisa 86+780 a nivel de carpeta asfáltica, cunetas revestidas y construcción del muro de hormigón. Se ha iniciado los trabajos de sello asfáltico en varias abscisas dispuestas por la Contraloría General del Estado de acuerdo a Auditoría Realizada al Proyecto de Rehabilitación y Mantenimiento de la carretera Latacunga la Mana.	Flores Fernández, César Aníbal	28/07/2017 - 04:43 PM
mayo 2017. La contratista trabaja en la construcción de la variante en la abscisa 86+780, de acuerdo al Contrato Complementario firmado el 12 de abril del 2017, en movimiento de tierras, roca y marginal , construcción de muro de hormigón de 210 kg/cm2. Ademas realiza bacheo asfáltico comun abscisa 88+700	Flores Fernández, César Aníbal	05/06/2017 - 03:58 PM
mayo 2017. La contratista trabaja en la construcción de la variante en la abscisa 86+780, de acuerdo al Contrato Complementario firmado el 12 de abril del 2017, en movimiento de tierras, roca y marginal , construcción de muro de hormigón de 210 kg/cm2. Ademas realiza bacheo asfáltico comun abscisa 88+700	Flores Fernández, César Aníbal	05/06/2017 - 11:27 AM
Abril 2017. La contratista realiza limpieza de derrumbes en el tramo Latacunga Zumbahua, Zumbahua Pilalo y Pilalo la Mana y limpieza de cunetas con una cargadora frontal, una gallineta y una excavadora de el sector de tinieblas , Por disposición superior el 14-04-2017 se iniciaron los trabajos en la variante abscisa 86+700	Flores Fernández, César Aníbal	05/05/2017 - 09:52 AM
Abril 2017. La contratista realiza limpieza de derrumbes en el tramo Latacunga Zumbahua, Zumbahua Pilalo y Pilalo la Mana y limpieza de cunetas con una cargadora frontal, una gallineta y una excavadora de el sector de tinieblas , Por disposición superior el 14-04-2017 se iniciaron los trabajos en la variante abscisa 86+700	Flores Fernández, César Aníbal	02/05/2017 - 11:55 AM
marzo 2017. La contratista realiza limpieza de derrumbes en los tres tramos por el crudo invierno en la zona (Latacunga Zumbahua -Zumbahua Pilalo y Pilalo la Mana, bacheo asfaltico (86+800) y limpieza de alcantarillas (81+00- 82+00) y roza a mano abscisa 118 - 117	Flores Fernández, César Aníbal	04/04/2017 - 04:03 PM

**RESÚMENES EJECUTIVOS (MÁS RECIENTES)**

Resúmenes Ejecutivos	Modificado por	Fecha de última actualización
<p>Febrero 2017 La contratista realiza bacheo asfáltico, limpieza de derrumbes tramo Latacunga Zumbahua , limpieza de alcantarillas, limpieza de derrumbes en tinieblas y la abscisa 64+400 (punto crítico) , tramo Zumbahua la Mana</p>	Flores Fernández, César Aníbal	03/03/2017 - 03:47 PM
<p>Enero 2017. La contratista realiza limpieza de pequeños derrumbes y roza a mano tramo Pilalo la Mana, bacheo asfáltico y limpieza de pequeños derrumbes, limpieza de alcantarillas tramo Zumbahua Pilalo .</p>	Flores Fernández, César Aníbal	01/02/2017 - 03:37 PM
<p>Diciembre 2016 La contratista realiza roza a mano, limpieza de cunetas , tramo Pilalo la Mana , roza a mano tramo Apagua Pilalo y limpieza de cunetas en la abscisa 62+000 para evacuar el agua (punto crítico), la vía se encuentra en buen estado al tráfico Vehicular.</p>	Flores Fernández, César Aníbal	03/01/2017 - 09:10 AM
<p>Noviembre 2016 La contratista continua con limpieza de alcantarillas , roza a mano, limpieza de cunetas y limpieza de pequeños derrumbes .</p>	Flores Fernández, César Aníbal	05/12/2016 - 09:28 AM
<p>octubre 2016 . La contratista continua con roza a mano abscisa 124 - 125, 117 - 118 , limpieza de cunetas y limpieza de derrumbes sector Tinieblas (93+000), tramo Pilalo la Mana y sello de fisuras abscisa 38+000</p>	Flores Fernández, César Aníbal	07/11/2016 - 08:07 AM
<p>Septiembre 2016 La contratista realiza roza a mano en el tramo Pilalo la Mana Km 132+000, limpieza de deslizamiento de tierra en la abscisa 64+300 y bacheo asfáltico en tramo Apagua la Mana</p>	Flores Fernández, César Aníbal	03/10/2016 - 11:21 AM
<p>Agosto 2016. La contratista continua la limpieza de pequeños derrumbes y cunetas abscisa 31+580-31+840, 32+200 - 32+950 tramo Latacunga Zumbahua , sello asfáltico abscisa 37+00 , bacheo asfáltico abscisa 100+970 y 101+360 y roza a mano abscisa 133+500.</p>	Flores Fernández, César Aníbal	02/09/2016 - 08:26 AM
<p>julio 2016 La contratista realiza el bacheo asfáltico con mezcla en frio puente California y Murcielago , limpieza de cunetas y pequeños derrumbes en el tramo Latacunga Apagua , hasta la presente fecha no se cancela las planillas de la 24 a la 29 esto es de enero a junio del 2016.</p>	Flores Fernández, César Aníbal	02/08/2016 - 08:13 AM
<p>junio 2016 La contratista continua con la limpieza de derrumbes en el tramo Pilalo la Mana , sello de fisuras tramo latacunga Pujili , limpieza de cunetas en el tramo Pujili-Zumbahua y bacheo puente Puenbo , hasta la presente fecha el MTOP no cancela las planillas 24-28 esto es de enero a mayo del 2016</p>	Flores Fernández, César Aníbal	04/07/2016 - 08:49 AM
<p>Mayo del 2016. La contratista continua con la limpieza de derrumbes en el tramo Pilalo la Mana por el crudo invierno en la zona , sello de fisuras tramo latacunga Pujili y limpieza de cunetas en el tramo Pujili-Zumbahua , el MTOP no cancela las planillas 24-27 enero a abril del 2016</p>	Flores Fernández, César Aníbal	20/06/2016 - 12:41 PM
<p>Mayo del 2016. La contratista continua con la limpieza de derrumbes en el tramo Pilalo la Mana por el crudo invierno en la zona , sello de fisuras tramo latacunga Pujili y limpieza de cunetas en el tramo Pujili-Zumbahua , el MTOP no cancela las planillas 24-27 enero a abril del 2016</p>	Flores Fernández, César Aníbal	03/06/2016 - 11:49 AM
<p>Abril 2016 La contratista continua con limpieza de alcantarilla en sector Tinieblas (93+900) , roza a mano y limpieza de cunetas abscisa 89+000- 91+000 sector Pilalo , limpieza de pequeños derrumbes tramo Zumbahua Pilalo , corrigiendo el hundimiento en la abscisa 9+900 y limpieza de derrumbes en la abscisa 92+300.</p>	Flores Fernández, César Aníbal	05/05/2016 - 01:43 PM
<p>Marzo del 2016 . La contratista realiza limpieza de derrumbes en diferentes abscisas tramo Pilalo la Mana , en el tramo Zumbahua Pilalo (pequeños derrumbes), limpieza de cunetas y roza a mano tramo Empresa Electrica Siete rios , en la abscisa 93+300 (tinieblas ) la alcantarilla se ha llenado de material en este mes 4 veces por lo que la contratista ha tenido que estar limpiando continuamente por el crudo invierno en la zona . Hasta la presente fecha no se cancela las planillas No. 17 - No.- 25 de junio 2015 - febrero 2016</p>	Flores Fernández, César Aníbal	05/04/2016 - 10:19 AM
<p>febrero 2016 La contratista realiza en el tramo Zumbahua la Mana limpieza de derrumbes a máquina , limpieza de alcantarillas abscisas 86+000,87+010 y87+300 producto del crudo invierno en la zona , tambien realiza roza a mano y alcantarillas tramo la Esperanza Guayacan la Mana, con el siguiente equipo : una excavadora , una cargadora , un bocat, una gallineta , una volqueta , una plataforma dos camionetas y 10 peones .</p>	Flores Fernández, César Aníbal	03/03/2016 - 07:30 AM



**RESÚMENES EJECUTIVOS (MÁS RECIENTES)**

Resúmenes Ejecutivos	Modificado por	Fecha de última actualización
Hasta la presente fecha no se cancela las planillas de Mantenimiento desde el mes de Junio del 2015 hasta enero del 2016 .		
Enero 2016 La contratista realiza limpieza de pequeño derrumbe en el Huango y roza a mano , tramo Pilalo la Mana , desde lunes 25 trabajos en limpieza de derrumbes tramo Apagua Pilalo, hasta la presente fecha no se cancela las planillas de mantenimiento de junio a diciembre de 2015.	Flores Fernández, César Aníbal	02/02/2016 - 02:26 PM
Diciembre de 2015 la contratista solo realiza limpieza de deslizamiento de material en la abscisa 64+300 , no se le cancela las planillas No. 17, 18,19,20,21 y 22 correspondientes a los meses de junio- noviembre de 2015.	Flores Fernández, César Aníbal	04/01/2016 - 10:52 AM
Noviembre 2015 La contratista realiza trabajos de limpieza de derrumbes y cunetas tramo Latacunga Zumbahua , para lo cual utiliza tambien un bocatt y roza a mano tramo Pilalo la Mana. No se le cancela al Contratista la Planilla No. 18, 19.20 y 21 de mantenimiento .	Flores Fernández, César Aníbal	04/12/2015 - 10:36 AM
Octubre 2015. La contratista continua con el mantenimiento limpieza de cunetas, tramo Latacunga- Pilalo ,roza a mano tramo pilalo la Mana y limpieza de alcantarillas Apagua - Pilalo	Castellano Tovar, Wilmer Javier	06/11/2015 - 11:19 AM
Septiembre 2015 La contratista continua con roza a mano y cunetas en la recta de Veles y limpieza de cunetas en el tramo Latacunga Zumbahua	Flores Fernández, César Aníbal	06/10/2015 - 10:33 AM
Agosto 2014 La contratista continua con roza a mano, limpieza de alcantarillas sector Pilalo y limpieza de cunetas en el tramo Latacunga Zumbahua .	Flores Fernández, César Aníbal	08/09/2015 - 08:25 AM
Julio 2015 La contratista continua con el mantenimiento. Limpieza de derrumbes a máquina 64+300 , roza a mano y bacheo asfáltico tramo Apagua la Mana	Flores Fernández, César Aníbal	04/08/2015 - 04:17 PM
junio 2015 Contratista inicia bacheo asfáltico sector Pilalo, roza a mano tramo Macuchi-la Mana, limpieza de cunetas tramo Latacunga Zumbahua y Limpieza de derrumbes abscisa 64+300	Flores Fernández, César Aníbal	06/07/2015 - 09:34 AM
Mayo de 2015 La contratista por disposición verbal de la R3 ha colocado carpeta asfáltica en los B.T.As , continua con el bacheo asfáltico (Mana- recta de Veles) y limpieza de cunetas tramo Latacunga Zumbahua	Flores Fernández, César Aníbal	03/06/2015 - 11:24 AM
Abril de 2015 La contratista realiza bacheo asfáltico , limpieza de cunetas y limpieza de derrumbes a máquina	Flores Fernández, César Aníbal	07/05/2015 - 01:59 PM
Marzo 2015 La contratista trabaja en limpieza de derrumbes a máquina , limpieza de cunetas a mano y roza a mano .	Flores Fernández, César Aníbal	06/04/2015 - 08:45 AM
Febrero de 2015 . La contratista realiza limpieza de derrumbes a máquina 64+300 y 92+400, limpieza de cunetas tramo Latacunga Zumbahua , roza a mano y bacheo asfáltico tramo Pilalo la Mana .	Flores Fernández, César Aníbal	03/03/2015 - 09:23 AM
Enero del 2015 La contratista realiza limpieza de cunetas a mano . limpieza de derrumbes a máquina (92+140) emergencias y limpieza de derrumbea a mano .	Flores Fernández, César Aníbal	05/02/2015 - 04:48 PM
Diciembre 2014 La contratista realiza limpieza de derrumbes a máquina en abscisa 24+500 a 24+600, limpieza de cunetas varias abscisa , limpieza de derrumbes a mano y limpieza de alcantarillas .	Flores Fernández, César Aníbal	07/01/2015 - 11:02 AM
Noviembre del 2014 . Se ha culminado la limpieza de material en el sector de tinieblas y se continua con el mantenimiento rutinario. La contratista continua con retiro de material que se encuentra acumulado en el sector de tinieblas y trasportado a la escombrera en el sector de Lodasal , la contratista continua con el mantenimiento de la vía (limpieza de cunetas ).	Flores Fernández, César Aníbal	01/12/2014 - 10:52 AM
Octubre 2014 La contratista continua con el mantenimiento de la vía , limpieza de cunetas a mano, limpieza de alcantarillas , encausamientos y se inicio la limpieza de material en el sector de tinieblas .	Flores Fernández, César Aníbal	04/11/2014 - 07:55 AM

**RESÚMENES EJECUTIVOS (MÁS RECIENTES)**

Resúmenes Ejecutivos	Modificado por	Fecha de última actualización
Septiembre 2014. la contratista realiza trabajos de mantenimiento como son : limpieza de cunetas, roza a mano ,limpieza de derrumbes , asentamiento en abscisa 86+740 esta concluido .	Flores Fernández, César Aníbal	06/10/2014 - 07:46 AM
AGOSTO 2014. La contratista realiza limpieza de cunetas en abscisa 89+880, roza mano, bacheo asfáltico.	Flores Fernández, César Aníbal	05/09/2014 - 08:40 AM
Julio 2014 La contratista realiza limpieza de cunetas , bacheo asfáltico, reparación de señales verticales.	Flores Fernández, César Aníbal	04/08/2014 - 07:50 AM
junio 2014 . La contratista realiza el mantenimiento de la vía en limpieza de cunetas a mano , reparación de cunetas revestidas y limpieza de derrumbes , la contratista ha presentado 2 planillas para tramite respectivo.	Flores Fernández, César Aníbal	01/07/2014 - 02:36 PM
Mayo 2014 La contratista se encuentra realizando el mantenimiento de la vía desde el mes de febrero del 2014 en limpieza de cunetas , limpieza de derrumbes por el crudo invierno en la zona , especialmente en el tramo Apagua Pilalo.	Flores Fernández, César Aníbal	07/06/2014 - 06:58 AM
Abril 2014 la contratista realiza el mantenimiento, la fiscalización ASHOSUE esta por concluir los planos de la vía , también ha presentado el estudio de taludes para su aprobación en la regional 3.	Flores Fernández, César Aníbal	04/05/2014 - 07:07 PM
Marzo del 2014 Trabajos de mantenimiento por cuatro años con cuadrilla de trabajadores en Zumbahua , Pujili en limpieza de pequeños derrumbes y limpieza de cunetas . Trabajos de emergencia en el sector el Huanguito por el crudo invierno en la zona .	Flores Fernández, César Aníbal	04/04/2014 - 09:11 PM
Febrero del 2014 Se realizo la recepción Provisional de la Vía , se inicia un periodo de Mantenimiento de la misma por cuatro años por parte de la Contratista . Hasta la presente fecha no se paga a la Contratista por falta de Dación de Pago y la planilla No.- 18 a la fiscalización , por falta del acto administrativo .	Flores Fernández, César Aníbal	05/03/2014 - 02:09 PM
Enero del 2014. La contratista ha solicitando al recepción Provisional , la Fiscalización concluyo sus actividades (contrato ) el 30 de Diciembre 2013 y no se paga a la contratista y fiscalización por falta de Dación de pago del Contratista y la contratista inicia el mantenimiento por cuatro años .	Flores Fernández, César Aníbal	14/02/2014 - 08:51 AM
Diciembre 2013. El Señor Presidente de la Republica inauguro la via Latacunga la Mana el día 12 de Diciembre del 2013. La contratista trabaja en limpieza de cunetas , alcantarillas , colocando guardavías y señalización vertical en el Huango, el plazo contractual vence el 27 de Diciembre del 2013, no se cancela a la contratista desde la planilla 47 a la 49 del contrato normal y complementario , por lo que tampoco se cancela a la fiscalización (dación de Pago ) , ademas la fiscalización trabaja en la estabilización de taludes , la fiscalización con oficio No.- 255-2013 de 20 de Noviembre del 2013 solicita la recepción Provisional.	Espinel, Angel	05/02/2014 - 02:28 PM
Noviembre 2013. La contratista trabaja en sitios puntuales colocando guardavías , corrigiendo asentamientos , reparando cunetas destruidas y en el sector Huango terminando la construcción de muros y fundiendo verticales para guardavías , no se puede pagar la planilla 47 , 48 y 49 de construcción por falta del acto administrativo (dación de Pago ) y consecuentemente tampoco las de fiscalización , la fiscalización trabaja en estabilización de taludes .	Espinel, Angel	05/02/2014 - 02:27 PM
Octubre 2013 La contratista en el sector del Huango ha concluido con la colocación de carpeta asfáltica y esta colocando los verticales para las guarda vías , y esta terminando la construcción de cunetas revestidas , tambien se trabaja en la remediación ambiental en el sector . En los tramos criticos se esta colocando guardavías , se esta corrigiendo asentamientos , se esta colocando señalización vertical y horizontal , se esta terminando con la construcción de los B T A . la via se encuentra habilitada al trafico vehicular . El plazo contractual es el 27 de Diciembre del 2013 .	Flores Fernández, César Aníbal	22/11/2013 - 01:43 PM
Septiembre del 2013. La contratista ha solicitado ampliación de paso hasta 27 de Diciembre del 2013.	Flores Fernández, César Aníbal	04/10/2013 - 09:25 AM



**RESÚMENES EJECUTIVOS (MÁS RECIENTES)**

Resúmenes Ejecutivos	Modificado por	Fecha de última actualización
Continúan los trabajos en el Huango con la colocación de sub base , construcción de cabezal de entrada para alcantarilla y muros para completar la sección típica de la vía , se esta pintando los B.T.A. en el tramo Pilalo la Mana, No se le cancela a la Contratista desde el mes de Junio del 2013.		
Agosto del 2013 . La contratista ha concluido los trabajos en el paso lateral de Pujili, en el tramo Pilalo la Mana están construyendo los B. T. A. y continúan los trabajos de movimiento en roca en el Huango. esta en tramite ampliación de plazo .	Flores Fernández, César Aníbal	04/09/2013 - 09:46 AM
Julio 2013. La contratista esta solicitando la ampliación de plazo por el sector del (HUANGO ). Se trabaja en el paso lateral de Pujili en el relleno del puente Abcisa 9+800 y se esta colocando material de subbase , Abcisa 57+000 se ha concluido con la colocación de carpeta asfáltica Tramo Zumbahua Pilalo se esta corrigiendo los asentamientos y el tramo Pilalo el Huango se trabaja el el huango en movimiento es roca , colocación de tapas de hormigon sobre la entrada a las alcantarillas, adeás la contratista esta limpiando las cunetas.	Flores Fernández, César Aníbal	02/09/2013 - 09:10 AM
Junio 2013 . Tramo Latacunga Zumbahua . Se trabaja en el paso Lateral de Pujili ( 4 Km ), en Construcción del puente la Victoria concluido ,Construcción de cunetas construcción del puente en la abcisa 10+180 y colocación de sub base en la abcisa 57+300. Tramo Zumbahua la Mana . Se trabaja en el sector del huango en movimiento en roca y retiro del mismo , por lo demas la via se encuentra en buen estado al tráfico vehicular .	Flores Fernández, César Aníbal	02/08/2013 - 08:46 AM
Mayo 29 de 2013: Segun la planilla de Abril numero 43 el avance fisico es del 92%, la cual fue despachada el miercoles 29 de Mayo, con la unica movedad que el día jueves 23 de Mayo se produjo, un derrumbe de gran magnitud de aproximadamente de 6.000 m3, que hasta la presente fecha no se da trafico ni peatonal peor vehicular. Mayo 13 del 2013 Se continua con los trabajos en el puente La Victoria(6+300), el puente 4 esquinas del Paso Lateral(9+800), secontinua con fundición de tapa del ducto cajón de aguas lluvias del paso lateral, se continua con Movimiento en roca con explosivos en el 57+000 y movimiento en roca en el sector el guango 1(107+300) utilizando explosivos, existiendo restricción vehicular por dichos trabajos, existiendo paso vehicular desde las 6am hasta las am del día siguiente. Mayo 10 del 2013 mediante of. No 77-DP-MTOP-C se pide la planilla correspondiente al mes de abril(43), la cual hasta la presente fecha no es presentada tanto por la fiscalización como por la constructora, en cuanto a los trabajos se continua con movimiento en roca especialmente el sector el guango abcisa 107+300 utilizando explosivos, existiendo restigción en el trafico vehicular desde las 7am hasta 18 pm.	Corrales León, Willian Fernando	04/06/2013 - 08:43 AM
Aril 29 del 2013 la planilla Nro 42 del mes de Marzo fue entregada el 24 de Abril, la cual fue despachada el mismo día por parte de supervisión, el avance de obra es el 92%, en cuanto a trabajos se continua con la construcción de los puentes en la Victoria abcisa 6+300 fundición de zapatas, en el puente del paso lateral 9+800 donde se han colocado las vigas; se continua con movimiento en roca en el 57+000 y en la abcisa 107+000 sector el Guango 1cuyo horario de trabajo de la constructora es de 6 am hasta 6 pm por consiguiente no existe paso vehicular en dicho horario de lunes a sabado. Abril 23 del 2013 hasta la presente fecha no se entrega la planilla del mes de Marzo en secretaria del MTOP-C, en cuanto a trabajos realizados se esta laborando en la construcción del puente la Victoria abcisa 6+300, el puente 9+800 del paso lateral, se termina con la colocación de carpeta asfaltica del 64+000, se continua con movimiento en roca en las abscisas 57+000 y en el sector el Guango 1 107+000 y se termina con movimiento en roca en el Guango 2. Abril 3 del 2013 se pide la planilla del mes de marzo, el avance es del 92% segun informe enviado por fiscalización el 31 de Marzo, en cuanto a los trabajos se continua con movimiento en roca en la 57+000, sector los guangos, colocación de carpeta asfaltica en el 9+850-10+200;0+350-0+500;9+070-9+600;55+973+56+754;7+530-9+565.	Corrales León, Willian Fernando	03/05/2013 - 11:13 AM
Marzo 27 del 2013 la planilla del mes de Febrero del 2013 fue entregada el 26 de Marzo del 2013 correspondinte a la Contrucción de La Vía Latacunga-La Mana Becerra Cuesta y la de fiscalización ingreso el 27 de Marzo del 2013, en cuanto trabajos se realiza con fecha 18 de Marzo: se continua con los trabajos de movimiento en roca sector Guango 1, Guango 2, por las fuertes lluvias se deficulta el trabajo en este sector, por lo que se recomienda tener precaución al momento de transitar por el dicho sector, se inicia con la construcción del puente de La Victoria. Marzo 15 del 2013 la planilla del mes de Enero del 2013 fue entregada a la secretaria del MTOP-C 08 de Marzo a las 14:40 la cual fue despachada por parte de supervisión el mismo dia, en cuanto a la planilla del mes de Febrero hasta la presente fecha no se entrega a la secretaria del MTOP-C, en cuanto a trabajos se inicia con la construcción del puente de la Victoria, se continua	Corrales León, Willian Fernando	18/04/2013 - 04:26 PM

**RESÚMENES EJECUTIVOS (MÁS RECIENTES)**

Resúmenes Ejecutivos	Modificado por	Fecha de última actualización
<p>con trabajos desde la abscisa 0+000 hasta la 6+300, se continua con trabajos en el paso lateral de Pujilí, con movimiento en roca en las abscisas 57+000 y en el sector el Guango 1,2.                      Marzo 5 del 2013 hasta la presente fecha no entregan las planillas tanto del mes de Enero y Febrero.</p>		
<p>Febrero 25 de 2013 La vía está en buenas condiciones en cuanto al tráfico es normal, al avance es el 86,96% este porcentaje se debe a la nueva orden de cambio N° 3 se trabaja las 24 horas, solamente en los frentes de las abscisas 57+570, en el sector Guanfo 1 y Guango 2, hay interrupciones, se continua con cunetas, armado de varilla y colocación de hormigón para el ducto de agua lluvias en el paso lateral.</p>	<p>Flores Fernández, César Aníbal</p>	<p>06/03/2013 - 08:18 AM</p>
<p>Enero 31 del 2013 la vía está en buenas condiciones se continua con movimiento en roca 57+550 en el sector el guango 1 y guango 2, asfalto desde 0+770 hasta 1+700.                      Enero 16 del 2013 La vía está en buenas condiciones en cuanto al tráfico, el avance es el 100%, se trabaja las 24 horas, solamente en los frentes de las abscisas; 57+550 en el sector el Guango 1 y Guango 2 hay interrupciones y se continua con movimiento en roca en el 57+550.</p> <p>Diciembre 2012                      La vía está en buenas condiciones en cuanto al tráfico, el avance es el 98,4%. Se continua con excavación en roca en la abscisas 57+550, en el sector el Guango 1 y 2 , material de mejoramiento en la 56+670, 57+770; colocación de material de sub-base 56+420,56+550, colocación de carpeta asfáltica 5+820,6+220.</p>	<p>Flores Fernández, César Aníbal</p>	<p>21/02/2013 - 10:46 AM</p>
<p>Noviembre 2012                      El avance es el 98 %, se trabaja las 24 horas en las abscisas 0+700-1+1200,57+550, se continua con ampliación ,colocación de Geotextil, Geodren y material de mejoramiento 4+860-4+000, señalización horizontal doble línea tramo Apagua La Mana, colocación de tachas reflectivas desde Latacunga-Zumbahua y construcción de ducto para aguas lluvias en el Paso Lateral.</p> <p>Octubre 2012                      El avance es el 88%, se termina en el KM 52.5 la rotura de al roca, se termina con la infraestructura de los puentes de Chimbacucho y Guantopolo, se inicia en la abscisa 112+000 Guango 2 con el camino piloto para el movimiento de tierras.                      Se inicia con excavacion para la colocación de chebrones desde la Abscisa 135+000 (La Mana)</p> <p>Septiembre 2012                      El avance físico es del 87%, se continua con los trabajos de los puentes Chimbacucho, Guantopolo(estribos), se inicia con la construcción de muro en el sector el huango abscisa 110+000, se inicia con derrocamiento de casas en el sector los hornos abscisa 3+000, se inicia con colocación de señalización vertical, el tramo Zumbahua La Mana esta terminado exepcto el tramo el huango.</p> <p>Julio - Septiembre 2012                      La vía se encuentra en buenas condiciones en cuanto al tráfico el avance físico es del 84,5%. Colocación de hormigón en zapatas y estribos en los puentes Chimba cucho y Guanto polo, colocación de material de mejoramiento en el paso lateral de Pujilí, se trabaja las 24 horas en los frentes de las abscisas 56+300- 59+000</p> <p>Mayo 2012:                      Se continua con los trabajos de ampliación del tramo San Felipe Puente Quisacumbe, paso lateral de Pujili se continua con movimiento de tierras en 4 esquinas, 11+070 .                      24+100 colocación de material de mejoramiento , 18+220 colocación de carpeta asfáltica , construcción de cunetas en varias abscisas , 40+550 colocación de base , 44+600 construcción de cabezales de entrada y salida , 50+740 se está colocando Geotextil y Geodren y mejoramiento , 51 +000 explotación en roca , construcción de un paso provisional para iniciar la construcción del puente 61+000, y señalización horizontal doble línea central abscisas 28+200 a 44+000 y colocación de tachas reflectivas.                      Colocación de guarda caminos en varias abscisas .                      Reparación de cunetas que fueron dañadas por el crudo invierno, muro de acceso al puente puente Pumbo.                      No se ha realizado ninguna actividad , fuerte temporada invernal .                      Movimiento de tierras, colocación de alcantarillas en el paso Lateral de Pujili, colocación de carpeta en una longitud de 31 km, limpieza de derrumbes en Tinieblas en Pilalo. colocación de vigas en el Puente de Pumbo Pilalo La Mana.</p> <p>Abril 2012                      Movimiento de tierras ,colocación de alcantarillas , colocación de carpeta en una longitud de 30 km, limpieza de derrumbes en tinieblas en Pilalo. colocación de vigas en el Puente de Pumbo pilalo la Mana.</p>	<p>Flores Fernández, César Aníbal</p>	<p>17/12/2012 - 11:33 AM</p>

**PROBLEMAS ABIERTOS DEL PROYECTO**

Problema	Fecha de última actualización	Responsable	Urgencia	Impacto	Calificación	Acciones Cerradas / Totales
Falta de acreditación por parte de Finanzas al contratista	02/05/2019	César Anibal Flores Fernández	70	70	49	0/1
Falta de presupuesto para mantenimiento	02/05/2019	César Anibal Flores Fernández	50	50	25	1/1
La lenta acreditación de recursos económicos que realiza el Ministerio de Finanzas por pagos hacia el contratista	02/05/2019	César Anibal Flores Fernández	10	10	1	0/0
La lenta acreditación de recursos económicos que realiza el Ministerio de Finanzas por pagos hacia el contratista	02/05/2019	César Anibal Flores Fernández	10	10	1	0/0
lenta acreditación de recursos económicos que realiza el Ministerio de Finanzas por pagos hacia el contratista	02/05/2019	César Anibal Flores Fernández	10	10	1	0/0
La lenta acreditación de recursos económicos que realiza el Ministerio de Finanzas por pagos hacia el contratista	02/05/2019	César Anibal Flores Fernández	10	10	1	0/0

Problemas cerrados: 2, Abiertos: 6

**RIESGOS ABIERTOS DEL PROYECTO**

Riesgo	Fecha de última actualización	Responsable	Probabilidad	Impacto	Calificación	Acciones Cerradas / Totales
<b>4- ORGANIZACIONAL. Económico / Fiscal.</b> Falta de liquidez para pagos de los trabajos realizados CAUSARIA retraso en la ejecución de la obra	02/05/2019	César Anibal Flores Fernández	70 %	80	56	0/1
<b>5- PROYECTO. Técnico.</b> Falta de reparación de estos sitios críticos CAUSARÍA que la vía no de el servicio para el que fue Construido.	02/05/2019	César Anibal Flores Fernández	10 %	10	1	1/1

Riesgos cerrados: 3, Abiertos: 2

**LOCALIDADES**

Localidad de Impacto	
1	Zona 3 - Centro > Cotopaxi > La Mana

**HITOS**

Hito	Categoría	Fecha Comprometida	Fecha Estimada	Fecha Real	A tiempo	Hito Cumplido	Avance Físico
1 DEFINICIÓN: Proyecto en SIPeIP postulado	3-Adjudicación	25/08/2008		25/08/2008		Sí	2.0
2 PLANEACIÓN: Proyecto con recursos económicos asignados	4-Inicio de Trabajo	03/10/2008		03/10/2008		Sí	5.0
3 EJECUCION: Movimiento de tierra tramo Latacunga Apagua (67km)- 100% , terminada	5-Entregables Intermedios	29/03/2010		29/03/2010		Sí	1.0

HITOS

	Hito	Categoría	Fecha Comprometida	Fecha Estimada	Fecha Real	A tiempo	Hito Cumplido	Avance Físico
4	EJECUCION: Trabajos de obra complementaria como construcción de alcantarilla, subdrene y cajonera 82%, terminada	5-Entregables Intermedios	29/12/2010		29/12/2010		Sí	1.0
5	EJECUCION: Calzada tramo Apagua La Mana (70km), terminada	5-Entregables Intermedios	01/01/2011		01/01/2011		Sí	1.0
6	EJECUCION: Estabilizacion de taludes y asentamiento tramo Apagua Zumbahua Latacunga (75km), realizado	5-Entregables Intermedios	01/01/2011		01/01/2011		Sí	1.0
7	EJECUCION: Puentes Inicio construccion, puentes terminados (tinieblas )	5-Entregables Intermedios	01/01/2011		01/01/2011		Sí	1.0
8	EJECUCION: Señalización Inicio tramo Apagua La Mana (70km), terminada	5-Entregables Intermedios	01/01/2011		01/01/2011		Sí	1.0
9	EJECUCION: Pago de Planilla 1-38, Planilla 38 - Planilla 51 Normal y Complementario, realizada	5-Entregables Intermedios	10/02/2011		10/02/2011		Sí	1.0
10	EJECUCION: Drenaje tramo Latacunga Apagua (37km) , terminada	5-Entregables Intermedios	15/03/2011		15/03/2011		Sí	1.0
11	EJECUCION: Movimiento de tierra tramo Latacunga Apagua (67km)- 50%, terminada	5-Entregables Intermedios	15/03/2011		15/03/2011		Sí	1.0
12	EJECUCION: Colocación de material de mejoramiento , subbase y base Latacunga Apagua, terminada	5-Entregables Intermedios	29/06/2011		29/06/2011		Sí	1.0
13	EJECUCION: Trabajos de obra complementaria como construcción de alcantarilla, subdrene y cajonera 100% , terminada	1-Solicitud de Información	29/11/2011		29/11/2011		Sí	1.0
14	EJECUCION: Calzada tramo Apagua La Mana (70km), terminada	5-Entregables Intermedios	15/12/2012		15/12/2012		Sí	1.0
15	EJECUCION: Señalización culminacion tramo Apagua La Mana (70km), terminada	5-Entregables Intermedios	30/12/2012		30/12/2012		Sí	1.0
16	EJECUCION: Construcción Puentes 50%, terminada (tinieblas )	5-Entregables Intermedios	31/12/2012		31/12/2012		Sí	1.0
17	EJECUCION: Drenaje tramo Latacunga Apagua (37km) , terminada	5-Entregables Intermedios	31/12/2012		31/12/2012		Sí	1.0
18	EJECUCION: Impactos Ambientales tramo Latacunga La -Mana(75km). terminada	5-Entregables Intermedios	31/12/2012		31/12/2012		Sí	1.0
19	EJECUCION: Movimiento de tierra tramo Latacunga Apagua (67km), terminada	5-Entregables Intermedios	31/12/2012		31/12/2012		Sí	1.0
20	EJECUCION: Movimiento de tierra tramo Latacunga Pujili, terminada	5-Entregables Intermedios	28/02/2013		20/02/2013		Sí	1.0

HITOS

	Hito	Categoría	Fecha Comprometida	Fecha Estimada	Fecha Real	A tiempo	Hito Cumplido	Avance Físico
21	EJECUCION: Movimiento de tierra y roca en el Km 64, terminada	5-Entregables Intermedios	28/02/2013		28/02/2013		Sí	1.0
22	EJECUCION: Transporte y colocación de material de mejoramiento tramo Latacunga Pujili , terminada	5-Entregables Intermedios	28/03/2013		28/03/2013		Sí	1.0
23	EJECUCION: Movimiento de tierra y roca en el Guango 1, terminada	5-Entregables Intermedios	30/03/2013		30/06/2013		Sí	1.0
24	EJECUCION: Movimiento de tierra y roca en el Km 57, terminada	5-Entregables Intermedios	30/03/2013		30/03/2013		Sí	1.0
25	EJECUCION: Transporte y colocación de sub base y base tramo Latacunga Pujili , terminada	5-Entregables Intermedios	30/03/2013		30/03/2013		Sí	1.0
26	EJECUCION: Construcción puentes en la abscisa 9+800 y en la Victoria , terminada	5-Entregables Intermedios	30/04/2013		30/04/2013		Sí	1.0
27	EJECUCION: Terminación puentes en la abscisa 9+800 y en la Victoria , terminada	1-Solicitud de Información	20/06/2013		20/06/2013		Sí	2.0
28	EJECUCION: Colocación de carpeta asfáltica tramo Latacunga Pujili , terminada	5-Entregables Intermedios	30/06/2013		30/06/2013		Sí	2.0
29	EJECUCION: Construcción Puentes 100% , realizado	5-Entregables Intermedios	30/06/2013		30/06/2013		Sí	2.0
30	EJECUCION: Movimiento de tierra y roca en el Guango 2 , terminada	5-Entregables Intermedios	30/06/2013		30/10/2013		Sí	2.0
31	EJECUCION: Movimiento de tierra y roca en el Km 58,5 , terminada	5-Entregables Intermedios	30/06/2013		30/06/2013		Sí	2.9
32	PLANEACIÓN: Priorización SENPLADES emitida	4-Inicio de Trabajo	17/10/2013		17/10/2013		Sí	5.0
33	DEFINICIÓN: Documento de Proyecto en formato SENPLADES elaborado	4-Inicio de Trabajo	05/01/2014		05/01/2014		Sí	16.0
34	EJECUCION: Mantenim. rutinario Febrero del 2014: bacheo asfáltico, sellado de fisuras, limp. de cunetas, alcantarillas, derrumbes a mano, encausamientos a mano, roza a mano, limp. de derrumbes a máquina y por el invierno trabajos de emerg. Terminado	5-Entregables Intermedios	28/02/2014		28/02/2014		Sí	0.25
35	EJECUCION: Mantenim. rutinario Marzo del 2014: bacheo asfáltico, sellado de fisuras, limp. de cunetas, alcantarillas, derrumbes a mano, encausamientos a mano, roza a mano, limp. de derrumbes a máquina y por el invierno trabajos de emerg. Terminado	5-Entregables Intermedios	31/03/2014		31/03/2014		Sí	0.25
36	EJECUCION: Mantenim. rutinario Abril del 2014:	5-Entregables Intermedios	30/04/2014		30/04/2014		Sí	0.25

HITOS

	Hito	Categoría	Fecha Comprometida	Fecha Estimada	Fecha Real	A tiempo	Hito Cumplido	Avance Físico
	bacheo asfáltico, sellado de fisuras, limp. de cunetas, alcantarillas, derrumbes a mano, encausamientos a mano, roza a mano, limp. de derrumbes a máquina y por el invierno trabajos de emerg. Terminado							
37	EJECUCION: Mantenim. rutinario Mayo del 2014: bacheo asfáltico, sellado de fisuras, limp. de cunetas, alcantarillas, derrumbes a mano, encausamientos a mano, roza a mano, limp. de derrumbes a máquina y por el invierno trabajos de emerg. Terminado	5-Entregables Intermedios	31/05/2014		31/05/2014		Sí	0.25
38	EJECUCION: Mantenim. rutinario Junio del 2014: bacheo asfáltico, sellado de fisuras, limp. de cunetas, alcantarillas, derrumbes a mano, encausamientos a mano, roza a mano, limp. de derrumbes a máquina y por el invierno trabajos de emerg. Terminado	5-Entregables Intermedios	30/06/2014		30/06/2014		Sí	0.25
39	EJECUCION: Mantenim. rutinario Julio del 2014: bacheo asfáltico, sellado de fisuras, limp. de cunetas, alcantarillas, derrumbes a mano, encausamientos a mano, roza a mano, limp. de derrumbes a máquina y por el invierno trabajos de emerg. Terminado	5-Entregables Intermedios	31/07/2014		31/07/2014		Sí	0.25
40	EJECUCION: Mantenim. rutinario Agosto del 2014: bacheo asfáltico, sellado de fisuras, limp. de cunetas, alcantarillas, derrumbes a mano, encausamientos a mano, roza a mano, limp. de derrumbes a máquina y por el invierno trabajos de emerg. Terminado	5-Entregables Intermedios	31/08/2014		31/08/2014		Sí	0.25
41	EJECUCION: Mantenim. rutinario Septiembre del 2014: bacheo asfáltico, sellado de fisuras, limp. de cunetas, alcantarillas, derrumbes a mano, encausamientos a mano, roza a mano, limp. de derrumbes a máquina y por el invierno trabajos de emerg. Terminado	5-Entregables Intermedios	30/09/2014		30/09/2014		Sí	0.25
42	EJECUCION: Mantenim. rutinario Octubre del 2014: bacheo asfáltico, sellado de fisuras, limp. de cunetas, alcantarillas, derrumbes a mano, encausamientos a mano, roza a mano, limp. de	5-Entregables Intermedios	31/10/2014		31/10/2014		Sí	0.25



HITOS

	Hito	Categoría	Fecha Comprometida	Fecha Estimada	Fecha Real	A tiempo	Hito Cumplido	Avance Físico
	derrumbes a máquina y por el invierno trabajos de emerg. Terminado							
43	EJECUCION: Mantenim. rutinario Noviembre del 2014: bacheo asfáltico, sellado de fisuras, limp. de cunetas, alcantarillas, derrumbes a mano, encausamientos a mano, roza a mano, limp. de derrumbes a máquina y por el invierno trabajos de emerg. Terminado	5-Entregables Intermedios	30/11/2014		30/11/2014		Sí	0.25
44	EJECUCION: Mantenim. rutinario Diciembre del 2014: bacheo asfáltico, sellado de fisuras, limp. de cunetas, alcantarillas, derrumbes a mano, encausamientos a mano, roza a mano, limp. de derrumbes a máquina y por el invierno trabajos de emerg. Terminado	5-Entregables Intermedios	31/12/2014		31/12/2014		Sí	0.25
45	EJECUCION: Mantenim. rutinario Enero del 2015: bacheo asfáltico, sellado de fisuras, limp. de cunetas, alcantarillas, derrumbes a mano, encausamientos a mano, roza a mano, limp. de derrumbes a máquina y por el invierno trabajos de emerg. Terminado	5-Entregables Intermedios	31/01/2015		31/01/2015		Sí	0.25
46	EJECUCION: Mantenim. rutinario Febrero del 2015 bacheo asfáltico, sellado de fisuras, limp. de cunetas, alcantarillas, derrumbes a mano, encausamientos a mano, roza a mano, limp. de derrumbes a máquina y por el invierno trabajos de emerg. Terminado	5-Entregables Intermedios	28/02/2015		28/02/2015		Sí	0.25
47	EJECUCION: Mantenim. rutinario Marzo del 2015 bacheo asfáltico, sellado de fisuras, limp. de cunetas, alcantarillas, derrumbes a mano, encausamientos a mano, roza a mano, limp. de derrumbes a máquina y por el invierno trabajos de emerg. Terminado	5-Entregables Intermedios	31/03/2015		31/03/2015		Sí	0.25
48	EJECUCION: Mantenim. rutinario Abril del 2015: bacheo asfáltico, sellado de fisuras, limp. de cunetas, alcantarillas, derrumbes a mano, encausamientos a mano, roza a mano, limp. de derrumbes a máquina y por el invierno trabajos de emerg. Terminado	5-Entregables Intermedios	30/04/2015		30/04/2015		Sí	0.25

HITOS

	Hito	Categoría	Fecha Comprometida	Fecha Estimada	Fecha Real	A tiempo	Hito Cumplido	Avance Físico
49	EJECUCION: Mantenim. rutinario Mayo del 2015: bacheo asfáltico, sellado de fisuras, limp. de cunetas, alcantarillas, derrumbes a mano, encausamientos a mano, roza a mano, limp. de derrumbes a máquina y por el invierno trabajos de emerg. Terminado	5-Entregables Intermedios	31/05/2015		31/05/2015		Sí	0.25
50	EJECUCION: Mantenim. rutinario Junio del 2015: bacheo asfáltico, sellado de fisuras, limp. de cunetas, alcantarillas, derrumbes a mano, encausamientos a mano, roza a mano, limp. de derrumbes a máquina y por el invierno trabajos de emerg. Terminado	5-Entregables Intermedios	30/06/2015		30/06/2015		Sí	0.25
51	EJECUCION: Mantenim. rutinario Julio del 2015: bacheo asfáltico, sellado de fisuras, limp. de cunetas, alcantarillas, derrumbes a mano, encausamientos a mano, roza a mano, limp. de derrumbes a máquina y por el invierno trabajos de emerg. Terminado	5-Entregables Intermedios	31/07/2015		31/07/2015		Sí	0.25
52	EJECUCION: Mantenim. rutinario Agosto del 2015: bacheo asfáltico, sellado de fisuras, limp. de cunetas, alcantarillas, derrumbes a mano, encausamientos a mano, roza a mano, limp. de derrumbes a máquina y por el invierno trabajos de emerg. Terminado	5-Entregables Intermedios	31/08/2015		31/08/2015		Sí	0.25
53	EJECUCION: Mantenim. rutinario Septiembre del 2015: bacheo asfáltico, sellado de fisuras, limp. de cunetas, alcantarillas, derrumbes a mano, encausamientos a mano, roza a mano, limp. de derrumbes a máquina y por el invierno trabajos de emerg. Terminado	5-Entregables Intermedios	30/09/2015		30/09/2015		Sí	0.25
54	EJECUCION: Mantenim. rutinario Octubre del 2015: bacheo asfáltico, sellado de fisuras, limp. de cunetas, alcantarillas, derrumbes a mano, encausamientos a mano, roza a mano, limp. de derrumbes a máquina y por el invierno trabajos de emerg. Terminado	5-Entregables Intermedios	31/10/2015		31/10/2015		Sí	0.25
55	EJECUCION: Mantenim. rutinario Noviembre del 2015: bacheo asfáltico, sellado de fisuras, limp. de cunetas, alcantarillas, derrumbes a	5-Entregables Intermedios	01/12/2015		01/12/2015		Sí	0.25

HITOS

	Hito	Categoría	Fecha Comprometida	Fecha Estimada	Fecha Real	A tiempo	Hito Cumplido	Avance Físico
	mano, encausamientos a mano, roza a mano, limp. de derrumbes a máquina y por el invierno trabajos de emerg. Terminado							
56	EJECUCION: Mantenim. rutinario Diciembre del 2015: bacheo asfáltico, sellado de fisuras, limp. de cunetas, alcantarillas, derrumbes a mano, encausamientos a mano, roza a mano, limp. de derrumbes a máquina y por el invierno trabajos de emerg. Terminado	5-Entregables Intermedios	31/12/2015		31/12/2015		Sí	0.25
57	EJECUCION: Mantenim. rutinario Enero del 2016: bacheo asfáltico, sellado de fisuras, limp. de cunetas, alcantarillas, derrumbes a mano, encausamientos a mano, roza a mano, limp. de derrumbes a máquina y por el invierno trabajos de emerg. Terminado	5-Entregables Intermedios	31/01/2016		31/01/2016		Sí	0.25
58	EJECUCION: Mantenim. rutinario Febrero del 2016: bacheo asfáltico, sellado de fisuras, limp. de cunetas, alcantarillas, derrumbes a mano, encausamientos a mano, roza a mano, limp. de derrumbes a máquina y por el invierno trabajos de emerg. Terminado	5-Entregables Intermedios	29/02/2016		29/02/2016		Sí	0.25
59	EJECUCION: Mantenim. rutinario Marzo del 2016: bacheo asfáltico, sellado de fisuras, limp. de cunetas, alcantarillas, derrumbes a mano, encausamientos a mano, roza a mano, limp. de derrumbes a máquina y por el invierno trabajos de emerg. Terminado	5-Entregables Intermedios	31/03/2016		31/03/2016		Sí	0.25
60	EJECUCION: Mantenim. rutinario Abril del 2016: bacheo asfáltico, sellado de fisuras, limp. de cunetas, alcantarillas, derrumbes a mano, encausamientos a mano, roza a mano, limp. de derrumbes a máquina y por el invierno trabajos de emerg. Terminado	5-Entregables Intermedios	30/04/2016		30/04/2016		Sí	0.25
61	EJECUCION: Mantenim. rutinario Mayo del 2016: bacheo asfáltico, sellado de fisuras, limp. de cunetas, alcantarillas, derrumbes a mano, encausamientos a mano, roza a mano, limp. de derrumbes a máquina y por el invierno trabajos de emerg. Terminado	5-Entregables Intermedios	31/05/2016		31/05/2016		Sí	0.25

HITOS

	Hito	Categoría	Fecha Comprometida	Fecha Estimada	Fecha Real	A tiempo	Hito Cumplido	Avance Físico
62	EJECUCION: Mantenim. rutinario Junio del 2016: bacheo asfáltico, sellado de fisuras, limp. de cunetas, alcantarillas, derrumbes a mano, encausamientos a mano, roza a mano, limp. de derrumbes a máquina y por el invierno trabajos de emerg. Terminado	5-Entregables Intermedios	30/06/2016		30/06/2016		Sí	0.25
63	EJECUCION: Mantenim. rutinario Julio del 2016: bacheo asfáltico, sellado de fisuras, limp. de cunetas, alcantarillas, derrumbes a mano, encausamientos a mano, roza a mano, limp. de derrumbes a máquina y por el invierno trabajos de emerg. Terminado	5-Entregables Intermedios	31/07/2016		31/07/2016		Sí	0.25
64	EJECUCION: Mantenim. rutinario Agosto del 2016: bacheo asfáltico, sellado de fisuras, limp. de cunetas, alcantarillas, derrumbes a mano, encausamientos a mano, roza a mano, limp. de derrumbes a máquina y por el invierno trabajos de emerg. Terminado	5-Entregables Intermedios	31/08/2016		31/08/2016		Sí	0.25
65	EJECUCION: Mantenim. rutinario Septiembre del 2016: bacheo asfáltico, sellado de fisuras, limp. de cunetas, alcantarillas, derrumbes a mano, encausamientos a mano, roza a mano, limp. de derrumbes a máquina y por el invierno trabajos de emerg. Terminado	5-Entregables Intermedios	30/09/2016		30/09/2016		Sí	0.25
66	EJECUCION: Mantenim. rutinario Octubre del 2016: bacheo asfáltico, sellado de fisuras, limp. de cunetas, alcantarillas, derrumbes a mano, encausamientos a mano, roza a mano, limp. de derrumbes a máquina y por el invierno trabajos de emerg. Terminado	5-Entregables Intermedios	31/10/2016		31/10/2016		Sí	0.25
67	EJECUCION: Mantenim. rutinario Noviembre del 2016: bacheo asfáltico, sellado de fisuras, limp. de cunetas, alcantarillas, derrumbes a mano, encausamientos a mano, roza a mano, limp. de derrumbes a máquina y por el invierno trabajos de emerg. Terminado	5-Entregables Intermedios	30/11/2016		30/11/2016		Sí	0.25
68	EJECUCION: Mantenim. rutinario Diciembre del 2016: bacheo asfáltico, sellado de fisuras, limp. de cunetas, alcantarillas, derrumbes a	5-Entregables Intermedios	31/12/2016		31/12/2016		Sí	0.25

HITOS

	Hito	Categoría	Fecha Comprometida	Fecha Estimada	Fecha Real	A tiempo	Hito Cumplido	Avance Físico
	mano, encausamientos a mano, roza a mano, limp. de derrumbes a máquina y por el invierno trabajos de emerg. Terminado							
69	EJECUCION: Mantenim. rutinario Enero del 2017: bacheo asfáltico, sellado de fisuras, limp. de cunetas, alcantarillas, derrumbes a mano, encausamientos a mano, roza a mano, limp. de derrumbes a máquina y por el invierno trabajos de emerg. Terminado	5-Entregables Intermedios	31/01/2017		31/01/2017		Sí	0.25
70	EJECUCION: Mantenim. rutinario Enero del 2017: bacheo asfáltico, sellado de fisuras, limp. de cunetas, alcantarillas, derrumbes a mano, encausamientos a mano, roza a mano, limp. de derrumbes a máquina y por el invierno trabajos de emerg. Terminado	5-Entregables Intermedios	28/02/2017		28/02/2017		Sí	0.25
71	EJECUCION: Mantenim. rutinario Enero del 2017: bacheo asfáltico, sellado de fisuras, limp. de cunetas, alcantarillas, derrumbes a mano, encausamientos a mano, roza a mano, limp. de derrumbes a máquina y por el invierno trabajos de emerg. Terminado	5-Entregables Intermedios	31/03/2017		31/03/2017		Sí	0.25
72	EJECUCION: Mantenim. rutinario Enero del 2017: bacheo asfáltico, sellado de fisuras, limp. de cunetas, alcantarillas, derrumbes a mano, encausamientos a mano, roza a mano, limp. de derrumbes a máquina y por el invierno trabajos de emerg. Terminado	5-Entregables Intermedios	30/04/2017		30/04/2017		Sí	0.25
73	EJECUCION: Mantenim. rutinario Enero del 2017: bacheo asfáltico, sellado de fisuras, limp. de cunetas, alcantarillas, derrumbes a mano, encausamientos a mano, roza a mano, limp. de derrumbes a máquina y por el invierno trabajos de emerg. Terminado	5-Entregables Intermedios	31/05/2017		31/05/2017		Sí	0.25
74	EJECUCION: Mantenim. rutinario Enero del 2017: bacheo asfáltico, sellado de fisuras, limp. de cunetas, alcantarillas, derrumbes a mano, encausamientos a mano, roza a mano, limp. de derrumbes a máquina y por el invierno trabajos de emerg. Terminado	5-Entregables Intermedios	30/06/2017		30/06/2017		Sí	0.25

HITOS

	Hito	Categoría	Fecha Comprometida	Fecha Estimada	Fecha Real	A tiempo	Hito Cumplido	Avance Físico
75	EJECUCION: Mantenim. rutinario Enero del 2017: bacheo asfáltico, sellado de fisuras, limp. de cunetas, alcantarillas, derrumbes a mano, encausamientos a mano, roza a mano, limp. de derrumbes a máquina y por el invierno trabajos de emerg. Terminado	5-Entregables Intermedios	31/07/2017		31/07/2017		Sí	0.25
76	EJECUCION: Mantenim. rutinario Enero del 2017: bacheo asfáltico, sellado de fisuras, limp. de cunetas, alcantarillas, derrumbes a mano, encausamientos a mano, roza a mano, limp. de derrumbes a máquina y por el invierno trabajos de emerg. Terminado	5-Entregables Intermedios	31/08/2017		31/08/2017		Sí	0.25
77	EJECUCION: Mantenim. rutinario Enero del 2017: bacheo asfáltico, sellado de fisuras, limp. de cunetas, alcantarillas, derrumbes a mano, encausamientos a mano, roza a mano, limp. de derrumbes a máquina y por el invierno trabajos de emerg. Terminado	5-Entregables Intermedios	30/09/2017		30/09/2017		Sí	0.25
78	EJECUCION: Mantenim. rutinario Enero del 2017: bacheo asfáltico, sellado de fisuras, limp. de cunetas, alcantarillas, derrumbes a mano, encausamientos a mano, roza a mano, limp. de derrumbes a máquina y por el invierno trabajos de emerg. Terminado	5-Entregables Intermedios	31/10/2017		31/10/2017		Sí	0.25
79	EJECUCION: Mantenim. rutinario Enero del 2017: bacheo asfáltico, sellado de fisuras, limp. de cunetas, alcantarillas, derrumbes a mano, encausamientos a mano, roza a mano, limp. de derrumbes a máquina y por el invierno trabajos de emerg. Terminado	5-Entregables Intermedios	30/11/2017		30/11/2017		Sí	0.25
80	EJECUCION: Mantenim. rutinario Enero del 2017: bacheo asfáltico, sellado de fisuras, limp. de cunetas, alcantarillas, derrumbes a mano, encausamientos a mano, roza a mano, limp. de derrumbes a máquina y por el invierno trabajos de emerg. Terminado	5-Entregables Intermedios	31/12/2017		31/12/2017		Sí	0.25
81	EJECUCION: Mantenim. rutinario Enero del 2018: bacheo asfáltico, sellado de fisuras, limp. de cunetas, alcantarillas, derrumbes a	5-Entregables Intermedios	30/01/2018		30/01/2018		Sí	0.25



HITOS

	Hito	Categoría	Fecha Comprometida	Fecha Estimada	Fecha Real	A tiempo	Hito Cumplido	Avance Físico
	mano, encausamientos a mano, roza a mano, limp. de derrumbes a máquina y por el invierno trabajos de emerg. Terminado							
82	EJECUCION: Liquidación económica, realizada fase 1	9-Entregables Formales	31/01/2018		31/01/2018		Sí	1.5
83	EJECUCION: Acta entrega recepción definitiva, legalizada fase 1	6-Acta de Entrega-Recepción Definitiva	31/01/2018		31/01/2018		Sí	1.5
84	EJECUCION: Limpieza de derrumbes	5-Entregables Intermedios	01/06/2018	28/06/2019			No	1.5
85	EJECUCION: Estudios Estabilización de Taludes tramo Apagua la Mana - Fase 2	5-Entregables Intermedios	02/07/2018		02/07/2018		Sí	2.0
86	EJECUCION: Fresado de pavimento asfáltico - Fase 3	5-Entregables Intermedios	15/01/2019		30/03/2019		Sí	1.0
87	EJECUCION: - Bacheo asfáltico - Fase 3	5-Entregables Intermedios	30/01/2019		30/04/2019		Sí	1.0
88	EJECUCION: Capa de rodadura de hormigón - Fase 3	5-Entregables Intermedios	30/01/2019	30/05/2019			No	1.0
89	EJECUCION: Hormigón estructural - Fase 3	5-Entregables Intermedios	30/01/2019		30/04/2019		Sí	1.0
90	EJECUCIÓN: Transporte de material de fresado	5-Entregables Intermedios	30/01/2019		30/03/2019		Sí	0.5
91	EJECUCION: Señalización horizontal y vertical	9-Entregables Formales	03/02/2019	28/06/2019			No	1.0
92	CIERRE: Acta de recepción definitiva - Fase 2	6-Acta de Entrega-Recepción Definitiva	28/06/2019	28/11/2019			No	1.0
93	EJECUCIÓN: Acta entrega recepción provisional, legalizada fase 3	9-Entregables Formales	30/06/2019	30/06/2019			No	1.5
94	CIERRE: Acta entrega recepción definitiva, legalizada fase 3	6-Acta de Entrega-Recepción Definitiva	31/12/2019	31/12/2019			No	1.0
95	CIERRE: Formatos de cierre/baja según acuerdo 025, elaborados	9-Entregables Formales	31/01/2020	31/01/2020			No	1.6
96	CIERRE: Certificación de la Coordinación General Administrativa Financiera de aspectos administrativos finiquitados y de no existencia de obligaciones pendientes de pago, suscrito	9-Entregables Formales	28/02/2020	28/02/2020			No	1.0
97	CIERRE: Certificación de la Coordinación General Jurídica de no encontrarse inmerso en proceso legal alguno, suscrita	9-Entregables Formales	28/02/2020	28/02/2020			No	1.0
98	CIERRE: Información del proyecto en los sistemas GPR, SIPeIP y SITOP actualizada	9-Entregables Formales	31/03/2020	31/01/2020			No	1.0
99	CIERRE: Certificación de no mantener saldos presupuestarios, contables o de tesorería pendientes por liquidar - suscrito MEF	9-Entregables Formales	30/04/2020	30/04/2020			No	1.0
100	CIERRE: Documentos habilitantes para cierre/	9-Entregables Formales	30/04/2020	30/04/2020			No	1.0

**HITOS**

	Hito	Categoría	Fecha Comprometida	Fecha Estimada	Fecha Real	A tiempo	Hito Cumplido	Avance Físico
	baja conforme Instructivo de Cierre/Baja, entregados a la Coordinación General de Planificación							
101	CIERRE: Solicitud a Senplades para registro de cierre/baja, suscrita	9-Entregables Formales	29/05/2020	29/05/2020			No	1.0
102	CIERRE: Aprobación del Ministro de Obras Públicas, suscrita	9-Entregables Formales	29/05/2020	29/05/2020			No	1.0
103	CIERRE: Informe de Cierre de Proyectos (Senplades) aprobado	9-Entregables Formales	30/06/2020	30/06/2020			No	1.0

**SUPERVISIONES EJECUTIVAS**

	Supervisión	Supervisor	Organización Supervisora	Fecha de creación
1	Rehabilitación de la carretera Latacunga - La Mana	Gonzalez Jara, Hector Guillermo	{PR} - Provincia - COTOPAXI	28/08/2017
2	VÍA LATACUNGA - LA MANÁ	Suarez Granja, Milton Fernando	{PR} - Provincia - COTOPAXI	31/08/2015
3	VÍA LATACUNGA - LA MANÁ	Suarez Granja, Milton Fernando	{PR} - Provincia - COTOPAXI	17/07/2015
4	VÍA LATACUNGA - LA MANÁ	Suarez Granja, Milton Fernando	{PR} - Provincia - COTOPAXI	30/05/2015
5	VÍA LATACUNGA - LA MANÁ	Suarez Granja, Milton Fernando	{PR} - Provincia - COTOPAXI	19/02/2015
6	VÍA LATACUNGA - LA MANÁ	Suarez Granja, Milton Fernando	{PR} - Provincia - COTOPAXI	28/11/2014
7	VÍA LATACUNGA - LA MANÁ	Suarez Granja, Milton Fernando	{PR} - Provincia - COTOPAXI	28/10/2014
8	VIA LATACUNGA - LA MANÁ	Suarez Granja, Milton Fernando	{PR} - Provincia - COTOPAXI	30/01/2014
9	VIA LATACUNGA - LA MANA	Suarez Granja, Milton Fernando	{PR} - Provincia - COTOPAXI	25/11/2013
10	REHABILITACIÓN DE LA CARRETERA LATACUNGA - LA MANÁ	Suarez Granja, Milton Fernando	{PR} - Provincia - COTOPAXI	16/12/2013
11	VIA LATACUNGA - LA MANA	Suarez Granja, Milton Fernando	{PR} - Provincia - COTOPAXI	30/09/2013
12	LA OBRA ESTA RETRAZADA	Suarez Granja, Milton Fernando	{PR} - Provincia - COTOPAXI	16/07/2013
13	LA OBRA AVANZA DE ACUERDO A LO PLANIFICADO	Suarez Granja, Milton Fernando	{PR} - Provincia - COTOPAXI	27/06/2013
14	Historico - De acuerdo a la visita realizada el día jueves 14 de junio de 2012, se evidenció que en el tramo Latacunga-Pujilí se están llevando a cabo los trabajos de ampliación (ensanchamiento)	Suarez Granja, Milton Fernando	{PR} - Provincia - COTOPAXI	14/06/2012
15	Historico - Realizada la inspección ocular de la obra, se pudo evidenciar el trabajo que se encuentra realizando el personal de la constructora; sin embargo hay que tomar en cuenta que el clima	Suarez Granja, Milton Fernando	{PR} - Provincia - COTOPAXI	08/02/2012
16	Historico - Previa inspección ocular de la obra #Rehabilitación de la carretera Latacunga # La Maná#, puede verificar que el personal de la compañía constructora se encuentra trabajando las 24 hor	Suarez Granja, Milton Fernando	{PR} - Provincia - COTOPAXI	30/12/2011

**INDICADORES DEL PROYECTO**

	Indicador	Estado	Avance al Período	Meta	Resultado del Período	Fecha de Inicio	Último Período Actualizado
1	Porcentaje de cumplimiento de mantenimiento		0.00 %	0.9	0	01/01/2017	Marzo

AVANCE FINANCIERO DEL PROYECTO

COSTO TOTAL

Anticipo Desembolsado:	15,338,914.95
Estimado Al Fin Del Proyecto:	136,620,034.90 **
Costo Total:	165,373,649.06
Total Devengado:	135,150,623.55
% Costo Total Devengado:	81.72 %

*\*\*El Estimado al fin del proyecto se calcula con el devengado de años anteriores, mas el programado a devengar actual, mas el planeado de años futuros.*

% COSTO TOTAL DEVENGADO

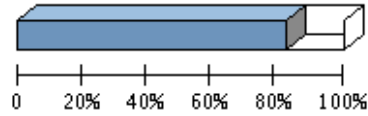

% Costo Total Devengado: 81.72 %

Perfil Económico 2019

	Años Previos	Año Actual (2019)	Años Futuros	Total
Ppto. Planeado	108,470,304.74	2,973,921.10	0.00	111,444,225.84
Ppto. Externo Planeado	0.00	0.00	0.00	0.00
<b>Ppto. Aprobado Inicial</b>	<b>56,855,432.49</b>	<b>2,162,940.83</b>	<b>0.00</b>	<b>59,018,373.32</b>
Ppto. Codificado	186,884,576.83	2,162,940.83	0.00	189,047,517.66
Ppto. Comprometido	66,538,595.54	0.00	0.00	66,538,595.54
Planeado - Codificado (2019)		810,980.27		
<b>Programado a Devengar</b>	<b>133,601,329.00</b>	<b>2,162,940.83</b>	<b>0.00</b>	<b>135,764,269.83</b>
Ppto. Devengado	134,457,094.07	693,529.48	0.00	135,150,623.55
Pagado Real	10,026,916.23	0.00	0.00	10,026,916.23
Estimado a fin de año	* 134,457,094.07	0.00	0.00	134,457,094.07
Variación Proyectada (Programado a Devengar - Estimado)	-855,765.07	2,162,940.83	0.00	1,307,175.76
% de Programado a Devengar vs. Devengado	* 100.64 %	32.06 %	0.00 %	99.55 %
<b>Ppto. Codificado 998</b>	<b>3,395,215.04</b>	<b>0.00</b>	<b>0.00</b>	<b>3,395,215.04</b>
<b>Ppto. Devengado 998</b>	<b>3,395,113.68</b>	<b>0.00</b>	<b>0.00</b>	<b>3,395,113.68</b>

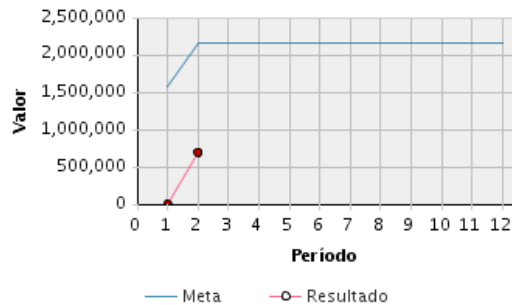

\* Ppto. Devengado

PROGRAMADO A DEVENGAR VS. DEVENGADO 2019



Presupuesto Mensual 2019

Mes	Prog. a Devengar (Mensual)	Devengado (Mensual)	Prog. a Devengar (Acumulado)	Devengado (Acumulado)	Avance Acumulado	Estado	Avance Anual
Ene	1,578,000.00	0.00	1,578,000.00	0.00	0.00 %		0.00 %

Presupuesto Mensual 2019							
Mes	Prog. a Devengar (Mensual)	Devengado (Mensual)	Prog. a Devengar (Acumulado)	Devengado (Acumulado)	Avance Acumulado	Estado	Avance Anual
Feb	584,940.83	693,529.48	2,162,940.83	693,529.48	32.06 %		32.06 %
Mar	0.00		2,162,940.83				
Abr	0.00		2,162,940.83				
May	0.00		2,162,940.83				
Jun	0.00		2,162,940.83				
Jul	0.00		2,162,940.83				
Ago	0.00		2,162,940.83				
Sep	0.00		2,162,940.83				
Oct	0.00		2,162,940.83				
Nov	0.00		2,162,940.83				
Dic	0.00		2,162,940.83				
<b>Total</b>	<b>2,162,940.83</b>	<b>693,529.48</b>					

### OBJETIVOS ALINEADOS

Objetivos Operativos	
14	Incrementar el nivel de servicio de la Red Vial Estatal Provincial MEDIANTE un plan de contratación y de control de las actividades de conservación y rehabilitación por administración directa o contratada.
15	Incrementar la seguridad de la Red Vial Estatal Provincial, MEDIANTE un plan de señalización y seguridad vial, y estudios de ingeniería de puntos críticos.

### ARCHIVOS DEL PROYECTO

	Descripción de Archivo	Archivo	Fecha de Alta
1		Oficio.docx	12/05/2016
2		C5_Informe_ejecutivo_mayo_2016.pdf	07/06/2016
3		Informe_ejecutivo_septiembre_2016.pdf	03/10/2016
4		Informe_ejecutivo_31_de_Marzo_2013.pdf	03/04/2013
5		Imagen_(266).jpg	03/07/2018
6		DSC00519.JPG	29/07/2013
7		SECCION_TIPICA_425.jpg	02/08/2013
8		SECCION_TIPICA_426.jpg	02/08/2013
9		SECCION_TIPICA_427.jpg	02/08/2013
10		INFORME_JULIO.pdf	02/08/2013
11		EJECUTIVO_SEPTIEMBRE.pdf	30/09/2013
12		INFORME_MARZO.pdf	07/04/2014
13	C9- 1 Solicitando trabajos urgentes Tramo Zumbahua - Pilalo	Imagen_(94).jpg	03/10/2016
14	E 3-SOLICITANDO CONTRATACIÓN MICRO EMPRESAS	Imagen_(221).jpg	21/03/2018
15	A1.Hito 32. Dictamen de Prioridad	Regularización_Latacunga_La_Maná_senplades_0334_of.pdf	28/03/2019
16	A10 ejecutivo octubre 2014	OCTUBRE_BECERRA.pdf	27/10/2014
17	A11 EJECUTIVO NOVIEMBRE 2014	A_11_noviembre_2014.pdf	27/11/2014
18	A12 informe de diciembre 2014	informe_diciembre_2014.pdf	29/12/2014
19	A2. Hito 33: Formato Senplades 2013	2013-09-16_11-PROYECTO_LATACUNGA-LA_MANA.pdf	28/03/2019
20	A3 INFORME EJECUTIVO	INFORME_MARZO.pdf	07/04/2014
21	A3. Hitos 86, 87, 88 Resúmenes ejecutivos SITOP febrero 2019	ejecutivo_febrero_2019.pdf	01/03/2019
22	A4. Hitos 86, 87, 88: Solicitando pago de anticipo a la Compañía OBRACIV.	22-01-2019_PAGO_ANTICIPO_OBRACIV.pdf	04/02/2019

**ARCHIVOS DEL PROYECTO**

	Descripción de Archivo	Archivo	Fecha de Alta
23	A5. Hitos 86, 87, 88: - Resúmenes Ejecutivos del SITOP enero 2019	ejecutivo_enero_2019.pdf	04/02/2019
24	A6. Hitos 86, 87, 88: . Solicitud Pago de anticipo a contratista "Reposición de la Carpetas Asfáltica	22-01-2019_PAGO_ANTICIPO_OBRACIV.pdf	25/01/2019
25	A7 INFORME EJECUTIVO JULIO 2014	INFORME_JULIO_2014.pdf	04/08/2014
26	A7. Hitos 86,87,88: Pago de planillas OBRACIV	29-03-2019_PAGO_PLANILLAS.pdf	29/03/2019
27	A8 EJECUTIVO AGOSTO 2014	EJECUTIVO_AGOSTO.pdf	02/09/2014
28	A8 ejecutivo marzo 2019	EJECUTIVO_MARZO_2019.pdf	05/04/2019
29	A9 INFORME EJECUTIVO SEPTIEMBRE 2014	INFORME_SEPTIEMBRE_2014.pdf	01/10/2014
30	Ampliación de Plazo	SECCION_TIPICA_479.jpg	18/10/2013
31	Ampliación de Plazo	SECCION_TIPICA_478.jpg	22/10/2013
32	Asentamiento abscisa 86+700 D2 A	Imagen_(102).jpg	31/03/2017
33	B1 INFORME EJECUTIVO ENERO 2015	INFORME_ENERO_2015.pdf	28/01/2015
34	B10 informe ejecutivo octubre 2015	Informe_Ejecutivo__Octubre_2015.pdf	05/11/2015
35	B10-1 Solicitando señalización horizontal y reposición de tachas, chevrones y guarda vias tramo Apagua la Mana	informe_Latacunga_2015.docx	05/11/2015
36	B10-2 asentamiento abscisa 64+300	Imagen_(37).jpg	16/11/2015
37	B11 informe ejecutivo noviembre de 2015	Ejecutivo_noviembre_2015.pdf	02/12/2015
38	B12 informe ejecutivo diciembre 2015	Ejecutivo_diciembre_2015.pdf	04/01/2016
39	B2	EJECUTIVO_FEBRERO_2015.pdf	03/03/2015
40	B3 ejecutivo Marzo 2015	EJECUTIVO_MARZO_2015.pdf	01/04/2015
41	B4	EJECUTIVO_ABRIL_2015.pdf	04/05/2015
42	B5 informe ejecutivo del mes de mayo 2015	Ejecutivo_de_Mayo_2015.pdf	28/05/2015
43	B6 informe junio 2015	Informe_Ejecutivo_Junio.pdf	03/07/2015
44	B7 informe ejecutivo julio 2015	Ejecutivo_julio_2015.pdf	05/08/2015
45	B8 informe ejecutivo agosto 2015	Ejecutivo_agosto_2015.pdf	27/08/2015
46	B9 informe ejecutivo septiembre 2015	ejecutivo_septiembre_2015.pdf	28/09/2015
47	C 10 INFORME EJECUTIVO DE OCTUBRE 2016	Ejecutivo_octubre_2016.pdf	01/11/2016
48	C 11 INFORME EJECUTIVO DE OCTUBRE 2016	Ejecutivo_Noviembre.pdf	05/12/2016
49	C 11 informe ejecutivo noviembre 2016	EJECUTIVO_NOVIEMBRE_2016.pdf	27/12/2016
50	C 7 Ejecutivo julio 2016	Ejecutivo_julio_2016.pdf	02/08/2016
51	C a- Vía Latacunga la Mana (afectación por invierno 2016)	informe.zip	29/01/2016
52	C- 11 - A GESTIÓN DE RECURSOS PUNTOS CRITICOS	Imagen_(23).jpg	27/12/2016
53	C-4 1 Solicitando recursos por emergencias .	Oficio.docx	12/05/2016
54	C1 informe ejecutivo enero 2016	Ejecutivo_enero_2016.pdf	01/02/2016
55	C2 -A trabajos que ejecuta la contratista marzo 2016	informe.zip	11/03/2016
56	C2 informe ejecutivo febrero 2016	ejecutivo_febrero_2016.pdf	03/03/2016
57	C3 informe ejecutivo marzo 2016	ejecutivo_marzo_2016.pdf	04/04/2016
58	C4 Informe ejecutivo abril 2016	Ejecutivo_abril_2016.pdf	26/04/2016
59	C5 ejecutivo de mayo 2016	ejecutivo_mayo_2016	03/06/2016
60	C5 Informe ejecutivo de mayo 2016	C5_Informe_ejecutivo_mayo_2016.pdf	07/06/2016
61	C5- 1 Solicitando recursos para obras por emergencia. 7 de junio 2016	Imagen_(54).jpg	07/06/2016
62	C6 Informe ejecutivo de junio de 2016	Ejecutivo_junio_2016.pdf	01/07/2016
63	C6-1 ejecutivo junio 2016 con firma	Imagen_(61).jpg	01/07/2016
64	C6-2 Recursos para Mantenimiento (junio 2016)	informe.zip	06/07/2016
65	C7-1 pago de planillas .	informe.docx	02/08/2016
66	C8 ejecutivo agosto 2016	Ejecutivo_agosto_2016.pdf	31/08/2016



**ARCHIVOS DEL PROYECTO**

	Descripción de Archivo	Archivo	Fecha de Alta
67	C9 Ejecutivo septiembre 2016	Informe__ejecutivo_septiembre_2016.pdf	03/10/2016
68	Concluido abscisa 57+000	DSC00520.JPG	29/07/2013
69	Construcción de muro huango	DSC00944.JPG	21/09/2013
70	Contestación al Señor Gobernador de Latacunga	MTOP-DPCO-2012-315-ME.pdf	29/03/2012
71	Contrato Complementario	Contrato_Complementario.pdf	11/06/2015
72	Contrato original	CONTRATO_LATACUNGA_-LA_MANA.pdf	11/06/2015
73	Convenio de Pago	Convenio_de_Pago.pdf	11/06/2015
74	Costo + %	GestionReporteRH-10.pdf	11/06/2015
75	D- 11 Ejecutivo noviembre 2017	Ejecutivo_Noviembre_2017.pdf	05/12/2017
76	D1 A solicitando trabajos emergentes.	Imagen_(86).jpg	22/02/2017
77	D1 A solicitando trabajos emergentes.	Imagen_(87).jpg	22/02/2017
78	D1 ejecutivo enero 2017	Ejecutivo_enero_2017.pdf	01/02/2017
79	D10 ejecutivo octubre 2017	ejecutivo_octubre_2017.pdf	30/10/2017
80	D12 ejecutivo de diciembre de 2017	Latacunga_la_Manana.pdf	02/01/2018
81	D12- Realizar el acta de la fiscalización.	VÍAS.zip	02/01/2018
82	D2 informe ejecutivo febrero 2017	ejecutivo_febrero_2017.pdf	02/03/2017
83	D3 ejecutivo marzo 2017	Ejecutivo_marzo_2017.pdf	04/04/2017
84	D4 Ejecutivo abril 2017	Ejecutivo_Abril_2017.pdf	03/05/2017
85	D5 Ejecutivo mayo 2017	Ejecutivo_mayo_2017.pdf	06/06/2017
86	D6 Ejecutivo junio de 2017	ejecutivo_junio_2017.pdf	03/07/2017
87	D7 ejecutivo julio 2017	Ejecutivo_julio_2017.pdf	31/07/2017
88	D7-A Mantenimiento de la vía	Imagen_(130).jpg	31/07/2017
89	D8 Ejecutivo agosto de 2017	ejecutivo_agosto_2017.pdf	30/08/2017
90	D9 informe ejecutivo septiembre 2017	Ejecutivo_septiembre_2017.pdf	02/10/2017
91	D9-A Informe técnico de la carretera Latacunga la Mana (Terminación por mutuo acuerdo )	Imagen_(162).jpg	02/10/2017
92	D9-A1	Imagen_(163).jpg	02/10/2017
93	E Ejecutivo febrero 2018	Ejecutivo_febrero_2018.pdf	16/03/2018
94	E-10 Ejecutivo octubre de 2018	Ejecutivo_octubre_2018.pdf	05/11/2018
95	E-11 ejecutivo noviembre 2018	Ejecutivo_Noviembre_2018.pdf	04/12/2018
96	E-12 ejecutivo diciembre 2018	Ejecutivo_Diciembre_2018.pdf	02/01/2019
97	E1 Ejecutivo abril del 2018 (Micro empresas)	Ejecutivo_abril_de_2018.pdf	05/05/2018
98	E1 A solicitando trabajos emergentes .	Imagen_(220).jpg	16/03/2018
99	E2 ejecutivo febrero 2018	Ejecutivo_febrero_2018.pdf	04/03/2018
100	E3 ejecutivo marzo 2018	Ejecutivo_marzo_2018.pdf	05/04/2018
101	E5 - A Ejecutivo mes de mayo 2018 ( firmado)	Ejecutivo.docx	05/06/2018
102	E5 Ejecutivo mes de mayo 2018	Ejecutivo_mayo_2018.pdf	01/06/2018
103	E6 ejecutivo junio 2018 Firmado	Imagen_(266).jpg	03/07/2018
104	E6-A Memorando MTOP-DDCO- 2018- 1112-ME Trabajos a ejecutarse en la vía Latacunga la Mana	Imagen_(264).jpg	26/06/2018
105	E6-B	ejecutivo_junio_2018.pdf	03/07/2018
106	E6C . Memorando Nro. MTOP-DDCO-2018-1112-ME de 6 de junio 2018 (actividades a realizar en la vía Latacunga la Mana)	Documentos.zip	09/07/2018
107	E7 ejecutivo julio 2018	Ejecutivo_julio_2018.pdf	01/08/2018
108	E7-1 Ejecutivo de julio sumillado	Documentos.zip	03/08/2018
109	E7-A certificado de cierre ambiental de la carretera Latacunga la Mana	CERTIFICADO_DE_CIERRE_AMBIENTAL_VIA_LATACUNGA_LA_MANA.zip	01/08/2018
110	E7-B informe técnico para recapeo de la carretera Latacunga la Mana	INFORME_TECNICO_MANTENIMIENTO_VIA_LATACUNGA_LA_MANA.zip	03/08/2018

**ARCHIVOS DEL PROYECTO**

	Descripción de Archivo	Archivo	Fecha de Alta
111	E8 Ejecutivo agosto 2018	Ejecutivo_de_agosto_2018.pdf	04/09/2018
112	E8- 1 Firmado ejecutivo firmado	Imagen_(286).jpg	04/09/2018
113	E9 Ejecutivo septiembre 2018	EJECUTIVO_septiembre_2018.pdf	26/09/2018
114	E9- A solicitando se realice bacheo asfáltico y compra de asfalto para trabajos en la E-30	19-09-2018_MANTEN._LATACUNGA_-_MANA.pdf	26/09/2018
115	ejecutivo enero 2018	ejecutivo_enero_2018.pdf	30/01/2018
116	ESTADO DE LA VÍA EN EL HUANGO NOVIEMBRE 2014	DSC03396.JPG	27/11/2014
117	Febrero 25 del 2013	image2013-02-25-142720.pdf	25/02/2013
118	foto del huango	DSC00940.JPG	21/09/2013
119	INforme Agosto 2013	LA_MANA.pdf	02/09/2013
120	Informe ejecutivo de Diciembre 2013	LATACUNGA_LA_MANA.pdf	02/01/2014
121	INFORME EJECUTIVO DE JULIO	SECCION_TIPICA_424.jpg	02/08/2013
122	INFORME EJECUTIVO DE NOVIEMBRE	INFORME_LATACUNGA.pdf	17/12/2013
123	informe ejecutivo junio	SECCION_TIPICA_426.jpg	09/07/2013
124	Informe de la fiscalizacion Consulestudios del mes de octubre, anexos fotograficos, reportes SITOP Informe ejecutivos meses Julio, Agosto, Septiembre y Octubre	informe_fiscalizacion.pdf	06/11/2012
125	Informe diciembre Latacunga La Mana	Latacunga_La_Manana_Diciembre.pdf	03/01/2013
126	Informe ejecutivo hasta el 16 de Enero 2013	Yoli.pdf	25/01/2013
127	Informe ejecutivo Marzo y entrega de planillas del mes de Febrero.	Infor_ejecutivo_marzo_fer.pdf	27/03/2013
128	Informe ejecutivo meses de octubre y noviembre 2011	Octubre_Noviembre_2011.docx	10/01/2012
129	informe ejecutivo sitop abril	Informe_ejecutivo_sitop_Abril.pdf	03/05/2013
130	Informe ejecutivo Sitop abril 2014	A.3_Infome_ejecutivo_SITOP_Abril_2014.pdf	08/05/2014
131	Informe ejecutivo SITOP noviembre	Informe_noviembre_sitop.pdf	05/12/2012
132	Informe ejecutivo Sitop noviembre 2013	A01_sitop_Latacunga_La_Manana_informe_ejecutivo_noviembre_2013.pdf	10/02/2014
133	Informe ejecutivo y problemas no resueltos enero a marzo 2012	Informe_Ejecutivo_enero-marzo_2012_Ltga_La_Manana.docx	09/05/2012
134	Informe mensual de avance de obra Septiembre-2012	INFORME_-_SEP-2012_WFC.pdf	09/10/2012
135	INFORME NOVIEMBRE GPR - SITOP - EJECUTIVO - FOTOS - OFICIOS DE PLANILLAS	INFORME_NOVIEMBRE_GPR.docx	04/12/2012
136	INFORME NOVIEMBRE SITOP 2	Informe_noviembre_sitop_F.C.pdf	05/12/2012
137	INFORME OCTUBRE	LATACUNGA.pdf	04/11/2013
138	Informe Septiembre	SECCION_TIPICA_448.jpg	30/09/2013
139	Informe Septiembre	SECCION_TIPICA_447.jpg	30/09/2013
140	Informes ejecutivos del mes de marzo y abril	Informe_ejecutivos_de_marzo_y_abril.pdf	03/06/2013
141	Limpieza de derrumbe en el Huango	DSC01783.JPG	26/06/2014
142	Mantenimiento que realiza Becerra Cuesta junio 2014	A4_DSC02249.JPG	01/07/2014
143	Meta cumplida indicador	meta_cumplida_Ltga_La_Manana.pdf	19/04/2012
144	No entrega de planilla 25 de Febrero del 2013	image2013-02-25-152607.pdf	25/02/2013
145	No entrega de planilla 25 de Febrero del 2013	No_entrega_de_planillas_de_Enero_y_Febrero.pdf	05/03/2013
146	Octubre 2013, trabajos en el huango	DSC01125.JPG	18/10/2013
147	Octubre 2013, trabajos en el huango	DSC01126.JPG	18/10/2013
148	Oficio de supervisión.Enero 31 2013	Enero_31_2013.pdf	06/02/2013
149	Oficio No. 255-2013 solicitando recepción provisional.	AO2_Oficio_Solicitando_la_recepcion_Provisional.jpg	08/01/2014
150	Oficios enviado a la compañía para que presenten la planilla del mes de abril	oficios_ing_corrales.pdf	10/05/2012
151	Oficios enviado a la compañía para que presenten la planilla del mes de junio, e ingrese la informacion necesaria por parte de ConsulEstudios	oficio_ing_corrales_fiscalizacion_la_manana.pdf	10/07/2012

**ARCHIVOS DEL PROYECTO**

	Descripción de Archivo	Archivo	Fecha de Alta
152	Oficios enviado a la compañía para que presenten la planilla del mes de marzo	memos_becerra_cuesta.pdf	10/04/2012
153	Oficios enviado a la compañía para que presenten la planilla del mes de mayo	oficios_ing_corrales_planilla_mayo_becerra.pdf	12/06/2012
154	Oficios enviado a la compañía para que presenten la planilla del mes de octubre	oficio_presentar_planillas_octubre.pdf	06/11/2012
155	Oficios enviado a la compañía por devolucion de planilla mes de Abril	INFORME_DEVOLUCION_PLANILLA_BECERRA_CUESTA.pdf	17/05/2012
156	Orden de Cambio No .- 1	Orden_de_C_No._1.pdf	11/06/2015
157	Orden de Cambio No .- 2	Orden_de_C_No._2.pdf	11/06/2015
158	Orden de Cambio No .- 3	Orden_de_C_No._3.pdf	11/06/2015
159	Orden de Cambio No .- 4	Orden_de_C_No._4.pdf	11/06/2015
160	Pago de planilla de abril 43	pago_de_planilla_de_Abril_43.pdf	29/05/2013
161	Patrulla del 1 de mayo	patrulla_Latacunga-La_Maná_MIERCOLES_1_MAYO__2013.docx	03/05/2013
162	Patrullaje del 4 de Mayo	patrulla_Latacunga-La_Maná_Sabado_4_MAYO__2013.docx	10/05/2013
163	Pedido de planilla de Marzo	pedidos_de_planillas_del_mes_de_Marzo.pdf	23/04/2013
164	Pedido de planilla del mes de abril (43)	pedido_de_planilla_Abril_(43).pdf	10/05/2013
165	Pedido de planillas enero y febrero 2013	Oficios_de_pedido_de_planillas_enero_y_febrero_del_2013.pdf	15/03/2013
166	Pedido de planillas para pagos del mes de Septiembre - 2012	Pedido_planilla_septiembre.pdf	04/10/2012
167	Presentacion de planilla tardía del mes de marzo	presentacionPlanillaTardiaMesMarzo.pdf	29/04/2013
168	PROYECTO Senplades Latacunga - La Maná	PROYECTO_Senplades_Latacunga_-_La_Maná.doc	29/06/2016
169	Regularización Latacunga La Maná_senplades_0334_of	Regularización_Latacunga_La_Maná_senplades_0334_of.pdf	29/06/2016
170	Reparación de cunetas revestidas	DSC02315.JPG	26/06/2014
171	Resumen ejecutivo de los meses Septiembre, Octubre, Noviembre 2011	resumen_ejecutivo_nov_oct_sep_2011.docx	14/12/2011
172	Resumen ejecutivo SITOP del mes de septiembre	Resumen_ejecutivo_septiembre_SITOP.pdf	07/11/2012
173	SITOP NOVIEMBRE	SITOP_NOVIEMBRE.docx	04/12/2012
174	Sustento cumplimiento de indicadores y economico del proyecto	informe_ing_corrales.pdf	04/04/2012
175	TRABAJOS MES DE SEPTIEMBRE 2014	septiembre_2014.doc	01/10/2014
176	TRABAJOS AGOSTO 2014	agosto__2014.doc	02/09/2014
177	TRABAJOS DE EMERGENCIA EN EL HUANGO	DSC01783.JPG	16/06/2014
178	TRABAJOS DE EMERGENCIA EN EL HUANGO	DSC01785.JPG	16/06/2014
179	Trabajos de enero 2017	Imagen_(80).jpg	06/02/2017
180	trabajos en el huango	DSC00524.JPG	29/07/2013
181	Trabajos en el huango (septiembre 2013)	DSC01005.JPG	30/09/2013
182	Trabajos en el huango (septiembre 2013)	DSC00941.JPG	30/09/2013
183	TRABAJOS JULIO 2014	julio_2014.doc	04/08/2014
184	tramo Zumbahua Pilalo	DSC00523.JPG	29/07/2013

**EQUIPO DEL PROYECTO**

Nombre	Rol	Puesto	Correo Electrónico	Teléfono(s)
Flores Fernández, César Aníbal	Supervisor	Supervisor de Construcciones de Cotopaxi	cfloresf@mtop.gob.ec	023974600
Gamboa López, Enma Katherine	Administrador Regional	Subsecretaria Zonal 3, Encargada	egamboa@mtop.gob.ec	023974600

Nombre	Rol	Puesto	Correo Electrónico	Teléfono(s)
Ibarra Munizaga, Wagner Ibarra	Analista Financiero	Analista Financiero	wibarra@mtop.gob.ec	
Morales Borja, Marcelo Rene	Administrador	Director Distrital de Transporte y Obras Públicas de Cotopaxi	mrmorales@mtop.gob.ec	

**FOTOGRAFÍA SELECCIONADA**

Archivo	Fecha de Alta
18162_1.jpg	11/04/2019