

COMPROBANTE UNICO DE REGISTRO

Institucion:	520 MINISTERIO DE TRANSPORTE Y OBRAS PUBLICAS	Reporte	rptComprobanteGastos.rdlc		
U. Ejecutora:	9999 MINISTERIO DE TRANSPORTE Y OBRAS PUBLICAS - PLANTA CENTRAL	Fecha Elaboración		No. CUR	No. Original
Unid. Desc:	0000	014	09	2021	2737 2718
Tipo Documento Respaldo		Clase Documento		No.	No. Expediente
COMPROBANTES ADMINISTRATIVOS DE GASTOS		LIQUIDACION DE GASTOS		INF. 008-GET-2021	1340
Clase de Registro:	DEVENGADO	Clase de Gasto:	OTROS GASTOS	RPA	RTO DEV
Banco:		Cuenta Monetaria:			
Comprobante	GASTOS	Numero Operación	0		
Beneficiario:	1708333669	DNA PAREDES LUIS ANIBAL			

AFECTACION PRESUPUESTARIA

PG	SP	PY	ACT	ITEM	UBG	FTE	ORG	N. Prest	DESCRIPCION	MONTO
01	00	000	001	530303	1701	002	0000	0000	Viaticos y Subsistencias en el Interior	76.00
TOTAL PRESUPUESTARIO										76.00
IVA										0.00
SUB - TDTAL										76.00
RETENCIONES IVA										0.00
TOTAL DEDUCCIONES PRESUPUESTARIO										0.00
TOTAL A PAGAR										76.00

SON: SETENTA Y SEIS DOLARES

DESCRIPCION: DNA PAREDES LUIS ANIBAL, PAGO COMISIÓN DE SERVICIOS, DEL 03 AL 04 DE AGOSTO DE 2021, QUITO-FRANCISCO DE ORELLANA-QUITO, CDN LA FINALIDAD DE TRASLADAR A LOS FUNCIONARIOS DE LA COMISIÓN, AUTORIZADO MEDIANTE INFORME NRD. 008-GET-2021.

DATOS APROBACIÓN		
ESTADO	REGISTRADO:	APROBADO:
APROBADO		
FECHA: <i>Manu</i> 14/09/2021	 Funcionario Responsable	 Director Financiero

COMPROBANTE UNICO DE REGISTRO

Institucion:	520 MINISTERIO DE TRANSPORTE Y OBRAS PUBLICAS	Reporte	rptComprobanteGastos.rdlc		
U. Ejecutora:	9999 MINISTERIO DE TRANSPORTE Y OBRAS PUBLICAS - PLANTA CENTRAL	Fecha Elaboración		No. CUR	No. Original
Unid. Desc:	0000	013	09	2021	2718 2718
Tipo Documento Respaldo		Clase Documento		No.	
COMPROBANTES ADMINISTRATIVOS DE GASTOS		LIQUIDACION DE GASTOS		INF. 008-GET-2021	
					No. Expediente
					1340

Clase de Registro:	COMPROMETIDO	Clase de Gasto:	OTROS GASTOS	RPA	RTO	DEV
Banco:		Cuenta Monetaria:				
Comprobante	GASTOS	Numero Operación				0
Beneficiario:	1708333669 ONA PAREDES LUIS ANIBAL					

AFECTACION PRESUPUESTARIA

PG	SP	PY	ACT	ITEM	UBG	FTE	ORG	N. Prest	DESCRIPCION	MONTO
01	00	000	001	530303	1701	002	0000	0000	Viaticos y Subsistencias en el Interior	76.00
TOTAL PRESUPUESTARIO										76.00
IVA										0.00
SUB - TOTAL										76.00
RETENCIONES IVA										0.00
TOTAL DEDUCCIONES PRESUPUESTARIO										0.00
TOTAL A PAGAR										76.00

SON: SETENTA Y SEIS DOLARES

DESCRIPCION: ONA PAREDES LUIS ANIBAL. PAGO COMISIÓN DE SERVICIOS, DEL 03 AL 04 DE AGOSTO DE 2021, QUITO-FRANCISCO DE ORELLANA-QUITO, CON LA FINALIDAD DE TRASLADAR A LOS FUNCIONARIOS DE LA COMISIÓN, AUTORIZADO MEDIANTE INFORME NRO. 008-GET-2021.

DATOS APROBACIÓN		
ESTADO	REGISTRADO:	APROBADO:
APROBADO FECHA: 13/09/2021	 _____ Funcionario Responsable	 _____ Director Financiero

COMPROBANTE UNICO DE REGISTRO

Institucion:	520 MINISTERIO DE TRANSPORTE Y OBRAS PUBLICAS	Reporte	rptComprobanteGastos.rdlc			
U. Ejecutora:	9999 MINISTERIO DE TRANSPORTE Y OBRAS PUBLICAS - PLANTA CENTRAL	Fecha Elaboración		No. CUR	No. Original	
Unid. Desc:	0000	014	09	2021	2738	2715
Tipo Documento Respaldo		Clase Documento		No.		No. Expediente
COMPROBANTES ADMINISTRATIVOS DE GASTOS		LIQUIDACION DE GASTOS		INF. 008-GET-2021.		1337

Clase de Registro:	DEVENGADO	Clase de Gasto:	OTRDS GASTOS	RPA	RTO	DEV
Banco:		Cuenta Monetaria:				
Comprobante	GASTOS	Numero Operación	0			
Beneficiario:	0603324401 ZAMBRANO VALVERDE MARIELLA FERNANDA					

AFECTACION PRESUPUESTARIA

PG	SP	PY	ACT	ITEM	UBG	FTE	ORG	N. Prest	DESCRIPCION	MONTO
01	00	000	001	530303	1701	002	0000	0000	Viaticos y Subsistencias en el Interior	66.00
TOTAL PRESUPUESTARIO										66.00
IVA										0.00
SUB - TOTAL										66.00
RETENCIONES IVA										0.00
TOTAL DEDUCCIONES PRESUPUESTARIO										0.00
TOTAL A PAGAR										66.00

SON: SESENTA Y SEIS DOLARES

DESCRIPCION: ZAMBRANO VALVERDE MARIELLA FERNANDA, PAGO COMISIÓN DE SERVICIOS, DEL 03 AL 04 DE AGOSTO DE 2021, QUITO-FRANCISCO DE ORELLANA-QUITO, CON LA FINALIDAD DE REALIZAR EL LEVANTAMIENTO GEOLÓGICO DE PUENTE E INFORMACIÓN DE POSIBLES AFECTACIONES ESTRUCTURALES, AUTORIZADO MEDIANTE INFORME NRO. 008-GET-2021.

DATOS APROBACION		
ESTADO	REGISTRADO:	APROBADO:
APROBADO		
FECHA: <i>13/09/2021</i> 14/09/2021	 Funcionario Responsable	 Director Financiero

COMPROBANTE UNICO DE REGISTRO

Institucion:	520	MINISTERIO DE TRANSPORTE Y OBRAS PUBLICAS	Reporte	rptComprobanteGastos.rdlc	
U. Ejecutora:	9999	MINISTERIO DE TRANSPORTE Y OBRAS PUBLICAS - PLANTA CENTRAL	Fecha Elaboración	No. CUR	No. Original
Unid. Desc:	0000		013 09 2021	2715	2715
Tipo Documento Respaldo		Clase Documento	No.	No. Expediente	
COMPROBANTES ADMINISTRATIVOS DE GASTOS		LIQUIDACION DE GASTOS	INF. 008-GET-2021.	1337	
Clase de Registro:	COMPROMETIDO	Clase de Gasto:	OTROS GASTOS	RPA RTO DEV	
Banco:		Cuenta Monetaria:			
Comprobante	GASTOS	Numero Operación		0	
Beneficiario:	0603324401	ZAMBRANO VALVERDE MARIELLA FERNANDA			

AFECTACION PRESUPUESTARIA

PG	SP	PY	ACT	ITEM	UBG	FTE	ORG	N. Prest	DESCRIPCION	MONTO
01	00	000	001	530303	1701	002	0000	0000	Viaticos y Subsistencias en el Interior	66.00
TOTAL PRESUPUESTARIO										66.00
IVA										0.00
SUB - TOTAL										66.00
RETENCIONES IVA										0.00
TOTAL DEDUCCIONES PRESUPUESTARIO										0.00
TOTAL A PAGAR										66.00

SON: SESENTA Y SEIS DOLARES

DESCRIPCION: ZAMBRANO VALVERDE MARIELLA FERNANDA, PAGO COMISIÓN DE SERVICIOS, DEL 03 AL 04 DE AGOSTO DE 2021, QUITO-FRANCISCO DE ORELLANA-QUITO, CON LA FINALIDAD DE REALIZAR EL LEVANTAMIENTO GEOLÓGICO DE PUENTE E INFORMACIÓN DE POSIBLES AFECTACIONES ESTRUCTURALES. AUTORIZADO MEDIANTE INFORME NRO. 008-GET-2021.

DATOS APROBACIÓN		
ESTADO	REGISTRADO:	APROBADO:
APROBADO FECHA: 13/09/2021	 _____ Funcionario Responsable	 _____ Director Financiero

Honra S.
Su conocimiento
y trámite
08-09-2021



COPIA DEL
FORMULARIO 016/013

07 SEP 2021
Hario Orellana
16h13'

SOLICITUD DE LICENCIA CON REMUNERACIÓN

Director Financiero
Sírvasse atender la siguiente solicitud:

No. de Solicitud: **008-GET-2021** / Fecha de Solicitud: 02 de agosto de 2021

Seleccione lo que requiera solicitar:
 VIÁTICOS SUBSISTENCIA ALIMENTACIÓN MOVILIZACIÓN

Ciudad / Provincia donde se realiza la Licencia: **FRANCISCO DE ORELLANA - ORELLANA**

Fecha salida (dd-mm-aa)	Hora salida (hh:mm)	Fecha llegada (dd-mm-aa) (lugar habitual de trabajo)	Hora llegada (hh:mm) (lugar habitual de trabajo)
03 de agosto de 2021	08h00	04 de agosto de 2021	16h30

SERVIDORES QUE INTEGRAN LA COMISION:

Apellidos y Nombres	Puesto	Rol	Dirección / Unidad	Número de Cédula	No. Días	V/Diario	V/Total
Zambrano Valverde Mariella Fernanda	Servidor Público 7	Nombramiento Provisional	Estructuras	0603324401	1,5	80,00	80,00
Oña Paredes Luis Aníbal	Chofer	Jomal	Administrativo	1708333669	1,5	80,00	80,00





76.

ITINERARIO

Tipo de Transporte (Aereo, Terrestre, otros)	Nombre del Transporte	Ruta	SALIDA		LLEGADA	
			Fecha	Hora	Fecha	Hora
Terrestre	MTOP	Quito - Francisco de Orellana	03-08-2021	08:00	03-08-2021	16:30
Terrestre	MTOP	Francisco de Orellana - Quito	04-08-2021	08:00	04-08-2021	16:30

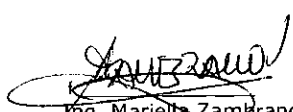
DATOS PARA TRANSFERENCIA

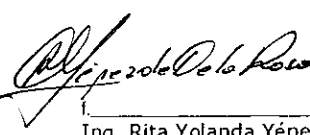
Nombres	Tipo de Cuenta	No. De Cuenta	Nombre del Banco
Zambrano Valverde Mariella Fernanda	AHORROS	20100682901	COOPERATIVA EL SAGRARID
Oña Paredes Luis Aníbal	AHORRDS	3601011598762	PROCREDIT

<p>SOLICITA</p>  <p>Ing. Mariella Zambrano. SERVIDOR PÚBLICO 7</p>	<p>VISTO BUENO</p>  <p>Ing. Carlos Caicedo DIRECTOR NACIONAL DE ESTUDIOS DE LA INFRAESTRUCTURA DE TRANSPORTE</p> 	<p>AUTORIZACIÓN</p>  <p>Ing. Rita Yolanda Yépez. COORDINADOR/A GENERAL ADMINISTRATIVO FINANCIERO</p>	<p>PROVISIÓN TRANSPORTE</p>  <p>Sra. Karen Chávez DIRECTORA ADMINISTRATIVA(E)</p>
---	---	--	--

LIQUIDACION DE VALORES EN LA DIRECCION FINANCIERA

Nombres	Puesto	Nivel	No. Días	V/Diario	V/Total	Firmas
Zambrano Valverde Mariella Fernanda	Experta en Estructuras					
Oña Paredes Luis Aníbal	Conductor					

AUTORIZACIÓN DE PAGO

OBSERVACIONES:

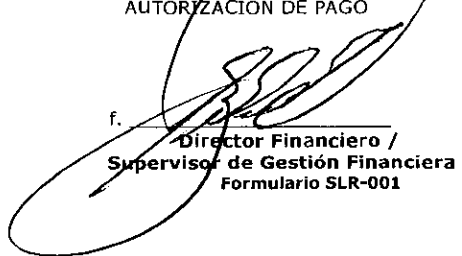
f. 
 Director Financiero /
 Supervisor de Gestión Financiera
 Formulario SLR-001

**INFORME DE LICENCIA CON REMUNERACIÓN
DIRECCION NACIONAL DE ESTUDIOS DE LA INFRAESTRUCTURA DEL
TRANSPORTE
UNIDAD DE ESTRUCTURAS VIALES**

No. SOLICITUD LICENCIA DE SERVICIOS 008-GET-2021	FECHA DE INFORME (dd-mm-aa) 09-08-2021
---	---

DATOS GENERALES	
APELLIDOS - NOMBRES DEL SERVIDOR Ing. Mariella Zambrano Valverde	PUESTO Servidor Público 7
CIUDADES - PROVINCIAS DE LA COMISION FRANCISCO DE ORELLANA - ORELLANA	NOMBRE DE LA UNIDAD DEL SERVIDOR Dirección Nacional de Estudios de la Infraestructura del Transporte / Unidad de Estructuras Viales
SERVIDORES QUE INTEGRAN LA COMISION	
Ing. Mariella Zambrano Valverde Sr. Luis Oña	Servidor Público 7 (Unidad de Estructuras Viales) Chofer (Administrativo)

INFORME DE ACTIVIDADES Y PRODUCTOS ALCANZADOS

ITINERARIO	SALIDA	LLEGADA	NOTA
FECHA dd-mm-aa	03-08-2021	04-08-2021	Estos datos se refieren al tiempo efectivamente utilizado en la Comisión, desde la salida del lugar de residencia o trabajo habituales o del cumplimiento de la licencia según sea el caso, hasta su llegada de estos sitios
HORA hh:mm	08H00	16H30	
Hora Inicio de Labores el día de retorno	08h00		

TRANSPORTE UTILIZADO			SALIDA		LLEGADA	
TIPO DE TRANSPORTE (Aéreo, terrestre, otros)	NOMBRE DEL TRANSPORTE (Empresa de transporte)	RUTA	FECHA dd-mm-aa	HORA hh:mm	FECHA dd-mm-aa	HORA hh:mm
TERRESTRE	MTOP	Quito-Francisco de Orellana	03-08-2021	08h00	03-08-2021	16h30
TERRESTRE	MTOP	Francisco de Orellana -Quito	04-08-2021	08h00	04-08-2021	16h30

NOTA: En caso de haber utilizado transporte público aéreo o terrestre, se deberá adjuntar obligatoriamente los pasajes a bordo o boletos, de acuerdo a lo que establece el artículo 19 del Reglamento para pago de Viáticos, Subsistencias y Movilización.

ANTECEDENTES:

En atención a la solicitud realizada por el Ing. Gonzalo Mielles, Subsecretario Zonal 2, mediante memorando Nro. MTOP-SUBZ2-2021-1389 de 29 de julio de 2021 referente a enviar a un Especialista en Estructuras para determinar los daños en la estructura del puente sobre el Río Coca (ubicado en el sector Cañón de los Monos, Parroquia San Sebastián del Coca, Cantón Joya de los Sachas, Provincia de Orellana), el Ing. Carlos Caicedo, Director de la DNEIT, dispuso el traslado de la Ing. Mariella Zambrano al sitio indicado a fin de recabar la respectiva información.

El pasado 03 y 04 de agosto de los corrientes se realizó la visita con la participación, además de la Especialista Estructural de la Dirección Nacional de Estudios de la Infraestructura del Transporte, del Ing. Marcos Anchitipán, Director Distrital de Orellana.

TRABAJO REALIZADO:

En campo se realizaron 2 actividades (1) levantamiento geométrico del puente, y, (2) levantamiento de la información de posibles afectaciones estructurales.

(1) Geometría:

El puente que se ubica en la Red Vial Estatal E45A, en la abscisa 10 + 140 del tramo Coca - Joya de los Sachas, fue construido hace 35 años.

Tiene una longitud total de 159 m; está constituido por una estructura central de 113.60 m de luz y dos tramos de acceso de 22.60 m y 22.80 m respectivamente. Los tramos de acceso consisten en vigas metálicas simplemente apoyadas que reciben las cargas gravitacionales por medio de una losa de

hormigón armado. El tramo central, en cambio, corresponde a una estructura metálica tipo arco con tablero inferior.

La sección transversal del puente es de 8,80 m. La calzada tiene 7,60 m de ancho distribuidos dos carriles. Existen dos aceras de 0,60 m cada una. La superestructura incluye barandas metálicas.

La infraestructura se ha dispuesto en base a 4 apoyos con cimentación profunda. Los estribos han sido concebidos como cajas de hormigón armado, y los apoyos centrales como pilas tipo pantalla.

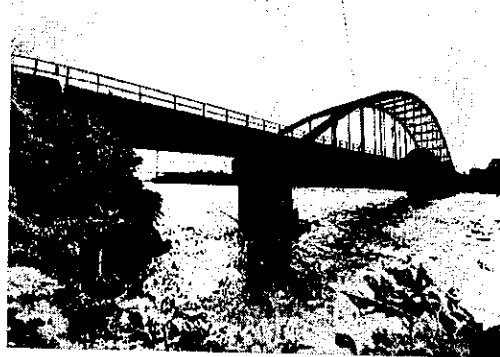

(2) Posibles afectaciones estructurales:

Una vez ubicados sobre la viga cabezal de los apoyos del tramo central del puente fue posible visualizar los siguientes problemas en la estructura:

a.- **Grietas en soldaduras:** Están localizadas en el sitio de transición del patín superior de la viga transversal.



b.- **Grietas en el metal base:** Están localizadas en la parte superior del alma de las vigas transversales del puente. Algunas de ellas siguen la orientación de la grieta del patín superior.

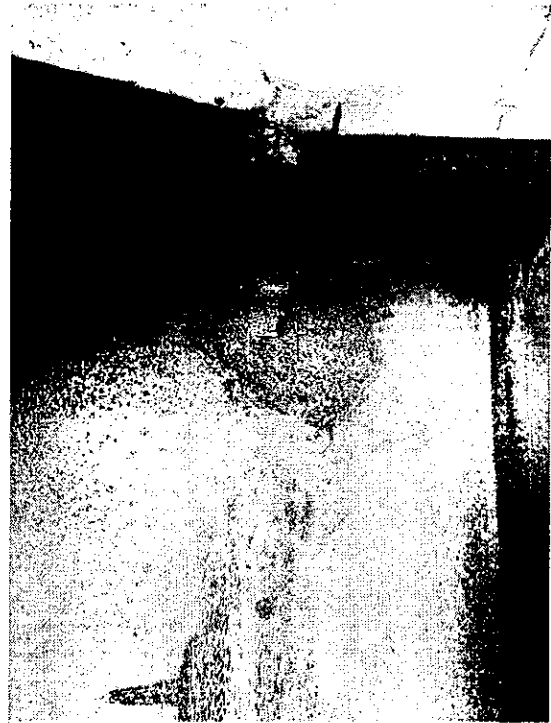

Algunas grietas no son antecedidas por una grieta de soldadura. Esto se puede apreciar en las siguientes fotografías:



c.- **Corrosión:** Existe un avanzado estado de corrosión en el alma de una de las vigas transversales de arranque del puente tipo arco.

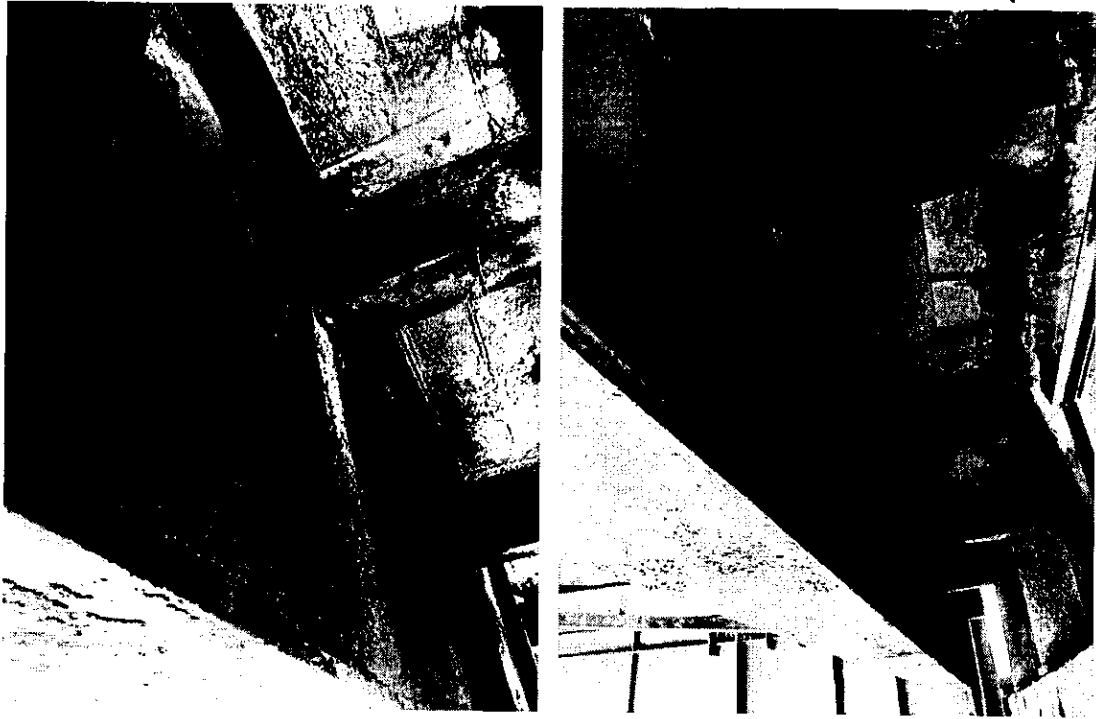

También se puede apreciar corrosión en otros elementos del puente, aunque en menor grado.

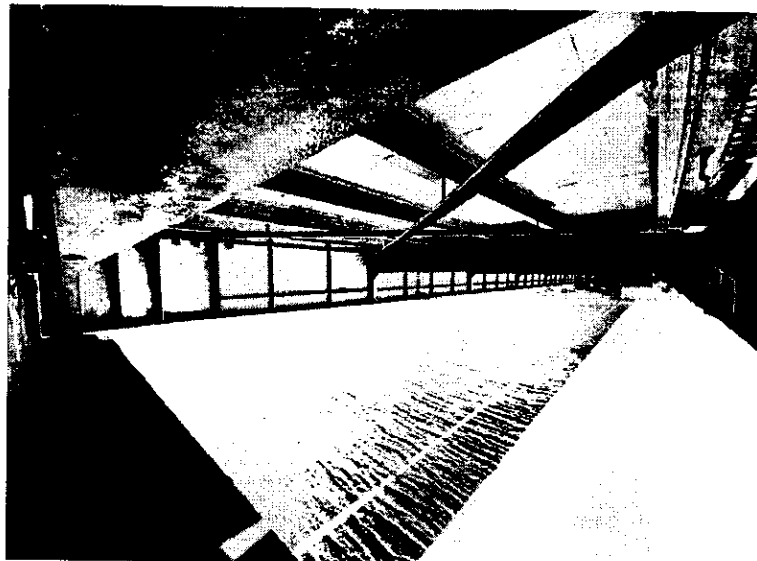
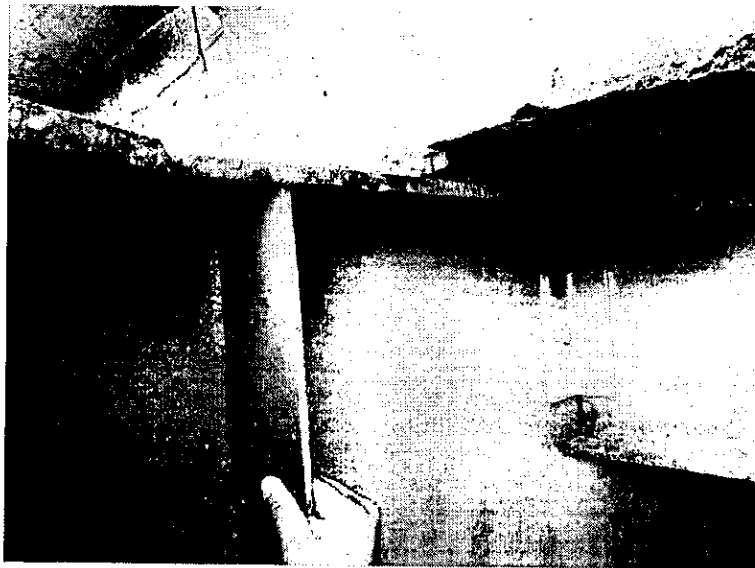

d.- **Desplazamiento de los elementos de apoyo:** En el extremo del puente donde los elementos de apoyo funcionan como empotrados han sufrido un importante desplazamiento que visiblemente se puede apreciar.

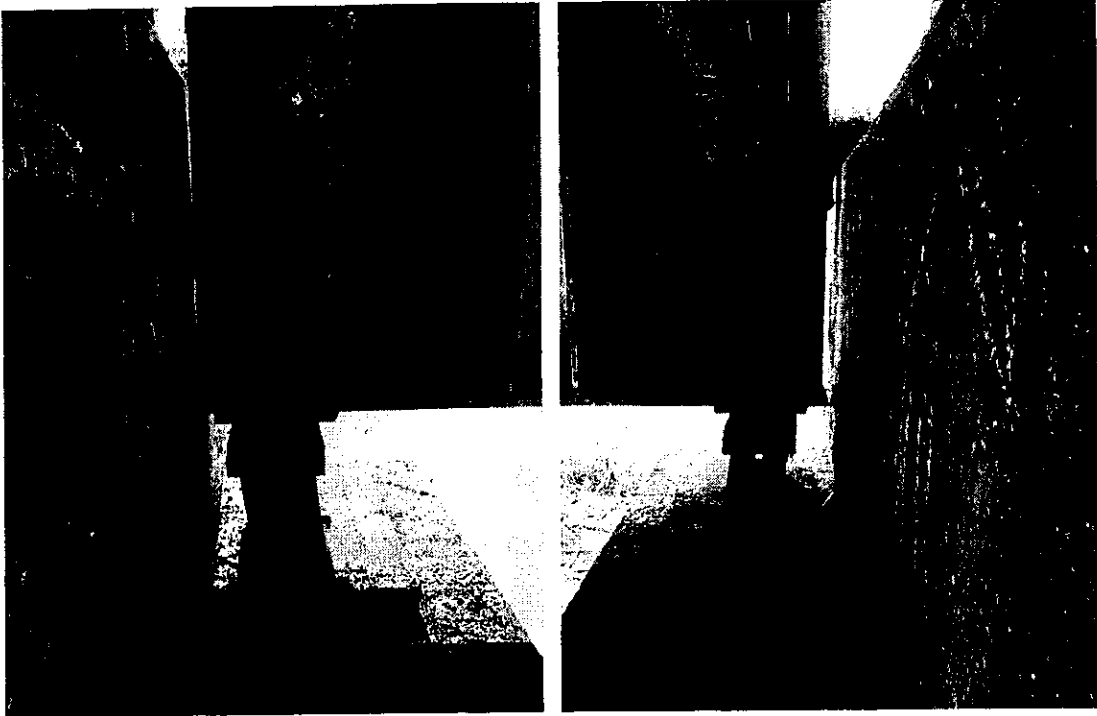

CONCLUSIONES Y RECOMENDACIONES:

- Tanto los elementos empernados como los mismos pernos no presentan novedades entorno a su posición ajuste o pérdidas por corte.
- La posición del puente, según el desplazamiento sufrido en los aparatos de apoyo da muestras de que el puente no mantiene su posición original, teniendo posiblemente un efecto torsor que deberá ser corregido.
- Se recomienda:
 - Estudiar el tipo y forma de las grietas tanto en las soldaduras como en el metal base a fin de determinar los elementos metálicos que servirán para remediar estas fallas.
 - Reemplazar los aparatos de apoyo deformados.
 - Reemplazar las juntas metálicas existentes por juntas elastoméricas, puesto que tienen un mejor desempeño.
 - No colocar asfalto sobre las juntas de dilatación.
 - Realizar un mantenimiento a fin de preservar la integridad de las secciones de los elementos.

<p>FIRMA SERVIDOR COMISIONADO</p>  <p>NOMBRE Ing. Mariella Zambrano Valverde SERVIDOR PUBLICO 7</p>	<p>NOTA</p> <p>El presente informe deberá presentarse dentro del término máximo de 4 días de cumplida la licencia, caso contrario la liquidación se demorará e incluso de no presentarlo tendría que restituir los valores pagados. Cuando la licencia sea superior al número de horas o días autorizados, se deberá adjuntar la autorización por escrito de la Máxima Autoridad o su Delegado</p>
--	--

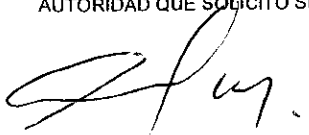
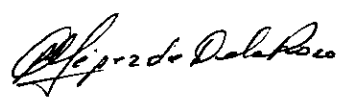
FIRMAS DE APROBACION	
<p>AUTORIDAD QUE SOLICITO SLR</p>  <p>NOMBRE Ing. Carlos Caicedo Atiaga DIRECTOR NACIONAL DE ESTUDIOS DE INFRAESTRUCTURA DEL TRANSPORTE</p>	<p>AUTORIDAD COMPETENTE CONCEDIO VISTO BUENO SLR</p>  <p>NOMBRE Ing. Rita Yolanda Yépez COORDINADORA GENERAL ADMINISTRATIVO -FINANCIERO</p>

DIRECCIÓN NACIONAL DE ESTUDIOS DE LA INFRAESTRUCTURA DEL TRANSPORTE
UNIDAD DE ESTRUCTURAS VIALES

DETALLE DE GASTOS DE COMISIÓN DE SERVICIOS N° 008-GET-2021
DEL 03 AL 04 DE AGOSTO DE 2021

N°	BENEFICIARIO	CONSUMIDOR FINAL	FACTURA / NOTA DE VENTA	VALOR
1	Zambrano Janine (Bocadito Manaba)	Mariella Zambrano Valverde	000003335	13,5
2	Zambrano Marjorie (Venta de comidas...)	Mariella Zambrano Valverde	0007481	12
3	Pérez Lady (Hotel Coca Imperial)	Mariella Zambrano Valverde	0005498	30
4	Luzón Ruth (Restaurante Tenedor y Bolón)	Mariella Zambrano Valverde	000031232	3,85
			SUMA TOTAL:	\$ 59,35

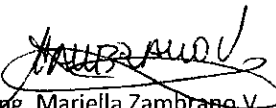
Ing. Mariella Zambrano V.
Especialista Estructural DNEIT

42/1
70% 56.
30% 24.
66

CONTRIBUYENTE REGIMEN SIMPLIFICADO

Zambrano Farías Marjorie Amarilis

VENTA DE COMIDAS Y BEBIDAS EN COMEDORES POPULARES, INCLUSO PARA LLEVAR

Direc.: Barrio Central - Calle Quito s/n y García Moreno - Cel.: 098 697 1532 Email.: marjoriezambrano25@gmail.com COCA - ORELLANA - ECUADOR

RUC: 2200030597001

NOTA DE VENTA

Aut. Sri.: 1127715251

Manufactura - Categoría 1 - ACTIVIDADES DE HOTELES Y RESTAURANTES hasta \$420,00

S. 002-001-00

Nº 0007481

Fecha: 03 agosto 2021

Cliente: Mariella Zambrano V

Ruc: 0603324401

Telf.: 0945294127

Dirección: Quito

ORIGINAL - ADQUIRIENTE - COPIA - EMISOR

Cant.	DETALLE	V. Unit.	V. Total
	Alimentación		12,00
FORMA DE PAGO		TOTAL	12,00
Efectivo			
Dinero Electrónico			
Tarjeta de Crédito o Débito			
Otros			

FIRMA AUTORIZADA [Signature] RECIBÍ CONFORME [Signature]

Ibarra Vera Justo Alberto - Imp. San Francisco - Aut. 1667 RUC 0901930867001 6 B 100x2 del 7101 al 7700 - Emi. 22/ENERO/2021 Válido hasta 22/ENERO/2022

Zambrano Cusme Janine Aracely



BOCADITO MANABA

RUC: 1721720140001

VENTAS DE COMIDAS Y BEBIDAS EN CAFETERIAS, INCLUSO PARA LLEVAR Direcc. Matriz y Estab.: 14 de Mayo s/n

Cel.: 0968 754 608 QUIJOS - NAPO - ECUADOR

NOTA DE VENTA SIMPLIFICADA

AUT. SRI 1128429394

RISE SERIE: 001 - 001

000003335

Cliente: Mariella Zambrano

Dirección: Quito

RUC: 0603324401

FECHA 3 8 21

Telf.: [blank]

IMPRESO 07 / JULIO / 2021 * CADUCA 07 / OCTUBRE / 2021

CONTRIBUYENTE REGIMEN SIMPLIFICADO

CANT.	DESCRIPCIÓN	V. UNIT.	V. TOTAL
	Alimentación		13,50

Documento Categorizado: SI Monto autorizado por transacción: NOTA DE VENTA: ACTIVIDADES DE HOTELES Y RESTAURANTES hasta \$ 420,0

Firma Autorizada [Signature]

Firma Cliente [Signature]

Total \$ 13,50

VELIZ MACIAS CARMEN IRLEY "Gráficas Vélez" RUC. 0915251219D01 AUT. - 9458 2 BLOCK 100X2 *Nº del 000003151 al 000003350

ruc mal X

CONTRIBUYENTE REGIMEN MICROEMPRESAS

HOTEL COCA IMPERIAL
 ES UN PLACER ATENDERLO
PÉREZ JIPA LADY FERNANDA

SERVICIOS DE ALOJAMIENTOS PRESTADOS POR
 HOTELES, LAVADO Y LIMPIEZA, PLANCHADO,
 ETC. DE TODO TIPO DE PRENDAS DE VESTIR

Direc.: Barrio Central - Quito s/n entre Guayaquil y Montalvo
 Telfs.: (062) 300 922 ☎ 0985633523
 Email: hcihotelcocaimperial@yahoo.com
 COCA- ORELLANA - ECUADOR

RUC: 2200057327001

FACTURA

Aut. Sri.: 1128214434

S. 001 - 001 - 00

Nº **0005498**

Cliente: **MARIELLA ZAMBRANO**

Fecha: **04. Agosto - 2021**

Ruc: **0603324401**

Telf.: **0995244127**

Dirección: **Quito**

ORIGINAL: ADQUIRIENTE - COPIA: EMISOR

Cant.	DETALLE	V. Unit.	V. Total
	Servicio de Hospedaje	26,79	26,79
FORMA DE PAGO			
Efectivo	Dinero Electrónico	Tarjeta de Crédito o Débito	Otros
30,00			
Sub - Total			26,79
Tarifa 0%			
IVA 12 %			3,21
TOTAL USD			30,00

[Firma]
 Recibi Conforme

Ibarra Vera Justo Alberto - Imp. San Francisco - Aut. 1667 RUC 0901930867001
 10 B 100x2 del 5001 al 6000 - Emi. 20- MAYO- 2021 Válido hasta 20- MAYO/2022

TENEDOR Y BOLON
 RUTH MYREYA LUZON PUSDA
 SUCURSAL EL COCA
 CIUDAD : EL COCA
 RUC NRO : 0401376702001
 TELEFONO : 986080532
 CONTRIBUYENTE ESP NO
 OBLIGADO A LLEVAR CONTABILIDAD NO
 CODIGO ARTESANO : CAL ART 080448
 NO. FACTURA 001 002 000031232
 CLAVE DE ACCESO : 04082021010401376702
 00120010020000312320003123216
 AMBIENTE: PRODUCCION EMISION NORMAL
 FECHA : 04/08/2021 Hora 07.55
 CLIENTE : MARIELLA ZAMBRANO
 RUC / CI : 0603324401
 DIRECCION : QUITO

CANT	PRODUCTO	P. U	P. TOT
EF 3,85	SUBTOTAL 12%:		1,12
	SUBTOTAL 0%:		2,60
	DESCUENTO		0,00
	SUBTOTAL:		3,72
	IVA 12%:		0,13
	TOTAL		3,85
	CASH		4,00
	CAMBIO		0,15

SU COMPROBANTE SERA ENVIADO A:
 mariellazambros@yahoo.com
 PARA CONSULTAR SU FACTURA INGRESE A
 WWW.SRI.GOB.EC SRI EN LINEA
 Usuario : 004 CECILIA CAGUA





Ministerio de Transporte y Obras Públicas

HOJA DE RUTA PARA LICENCIAS DE SERVICIOS INSTITUCIONALES

Lugar y Fecha: Quito 3-4 Agosto 2021

No. de Movilización: _____

UNIDAD SOLICITANTE										OBJETIVO DE LA COMISIÓN				
Ing. Mariela Zambrano														
FINCIONARIO RESPONSABLE														
VEHICULO										Luis A. Ortiz Parredes				
CLASE			MARCA			NUMERO				Nombre del conductor				
Camioneta			Chevrolet Ormer			01-188-98								
ITINERARIO														
SALIDA					LLEGADA					PROVISION DE COMBUSTIBLES Y LUBRICANTES				
LUGAR	FECHA	HORA	KM	LUGAR	FECHA	HORA	KM	LUGAR	FECHA	CONCEPTO	CANTIDAD	KM	FIRMA PROVEEDOR	
Quito	3-8-21	08:00	222080	Coca	3-8-21	16:30	222380							
Coca	4-8-21	08:00	222-980	Quito	4-8-21	16:30	223-280							
Observaciones:														
 e) Funcionario responsable										 f) Conductor				

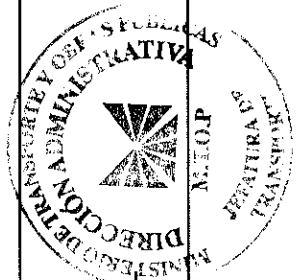

DETALLE DE COMICION
DEL 3 AL 4 DE AGOSTO DEL 2021

No.	Establecimiento	Cosumidor Final	Factura/nota de venta	Valores
1	HOTEL COCA IMPERIAL	SR LUISOÑA	5497	30 /
2	BOCADITO MANABA	SR LUIS OÑA	3334	15.50 13.50 ✓
3	BOCADITO MANABA	SR LUIS OÑA	3349	14 /
			TOTAL	59.50

 SR LUIS OÑA
 Conductor

57,50

CONTRIBUYENTE REGIMEN MICROEMPRESAS



RUC: 2200057327001

FACTURA

Aut. Sri: 1128214434

S. 001 - 001 - 00

Nº 0005497

Direc.: Barrio Central - Quito s/n entre Guayaquil y Mantolva
Telfs.: (062) 300 922 0985633523
Email: hcihotelcocaimperial@yahoo.com

Cliente: Luis Oña
Fecha: 04/08/2021
Ruc: 1708333669 Telf.: 0995686379
Dirección: Quito

ORIGINAL - ADQUIRIENTE - COPIA - EMISOR

Cant.	DETALLE	V. Unit.	V. Total
	Un día de Hospedaje		26.79
FORMA DE PAGO		Sub - Total	26.79
Efectivo	Dinero Electrónico	Tarjeta de Crédito o Débito	Otros
		Tarifa 0%	
		IVA 12 %	3.21
		TOTAL USD	30.00

Ibarra Vera Justo Alberto - Imp. San Francisco - Aut. 1667 RUC 0901930867001
10 B 100x2 del SD01 al 6000 - Emi. 20 - MAYO - 2021 Válido hasta 20 - MAYO/2022

Zambrano Cusme Janine Aracely
BOCADITO MANAÑA
RUC: 1721720140001
VENTAS DE COMIDAS Y BEBIDAS EN CAFETERIAS, INCLUSO PARA LLEVAR
Direcc. Matriz y Estab.: 14 de Mayo s/n
Cel.: 0968 754 608 QUILLOS - NAPO - ECUADOR

NOTA DE VENTA SIMPLIFICADA
AUT. SRI 1128429394
RISEA
SERIE: 001 - 001

000003334

Cliente: Luis Oña
Dirección: Quito
FECHA:

DIA	MES	ANO
3	8	21

RUC: 1708333669 Telf.: _____
Original: Adquiriente - Copia: Emisor

IMPRESO 07 / JULIO / 2021 * CADUCA 07 / OCTUBRE / 2021

CANT.	DESCRIPCIÓN	V. UNIT.	V. TOTAL
	Alimentación		13.50

CONTRIBUYENTE REGIMEN SIMPLIFICADO

Documento Categorizado: SI
Monto autorizado por transacción: NOTA DE VENTA: ACTIVIDADES DE HOTELES Y RESTAURANTES hasta \$ 420.0

Total \$ 13.50

Firma Autorizada: _____ Firma Cliente: _____
VELIZ MACIAS CARMEN IRLEY "Gráficas Vélez" RUC. 0915251219001 AUT. - 9456 2 BLOCK 100X2
Nº del 000003151 al 000003358

CONTRIBUYENTE REGIMEN SIMPLIFICADO

Zambrano Cusme Janine Aracely
BOCADITO MANAÑA
RUC: 1721720140001
VENTAS DE COMIDAS Y BEBIDAS EN CAFETERIAS, INCLUSO PARA LLEVAR
Direcc. Matriz y Estab.: 14 de Mayo s/n
Cel.: 0968 754 608 QUILLOS - NAPO - ECUADOR

NOTA DE VENTA SIMPLIFICADA
AUT. SRI 1128429394
RISEA
SERIE: 001 - 001

000003349

Cliente: Luis A. Oña P.
Dirección: Quito
FECHA:

DIA	MES	ANO
9	8	21

RUC: 1708333669 Telf.: _____
Original: Adquiriente - Copia: Emisor

IMPRESO 07 / JULIO / 2021 * CADUCA 07 / OCTUBRE / 2021

CANT.	DESCRIPCIÓN	V. UNIT.	V. TOTAL
	Alimentación		19.00

Documento Categorizado: SI
Monto autorizado por transacción: NOTA DE VENTA: ACTIVIDADES DE HOTELES Y RESTAURANTES hasta \$ 420.0

Total \$ 19.00

Firma Autorizada: _____ Firma Cliente: _____
VELIZ MACIAS CARMEN IRLEY "Gráficas Vélez" RUC. 0915251219001 AUT. - 9456 2 BLOCK 100X2
Nº del 000003151 al 000003350

1105.15