Art. 7 de la Ley Orgánica de Transparencia y Acceso a la Información Pública - LOTAIP

Literal a1) Estructura orgánica funcional

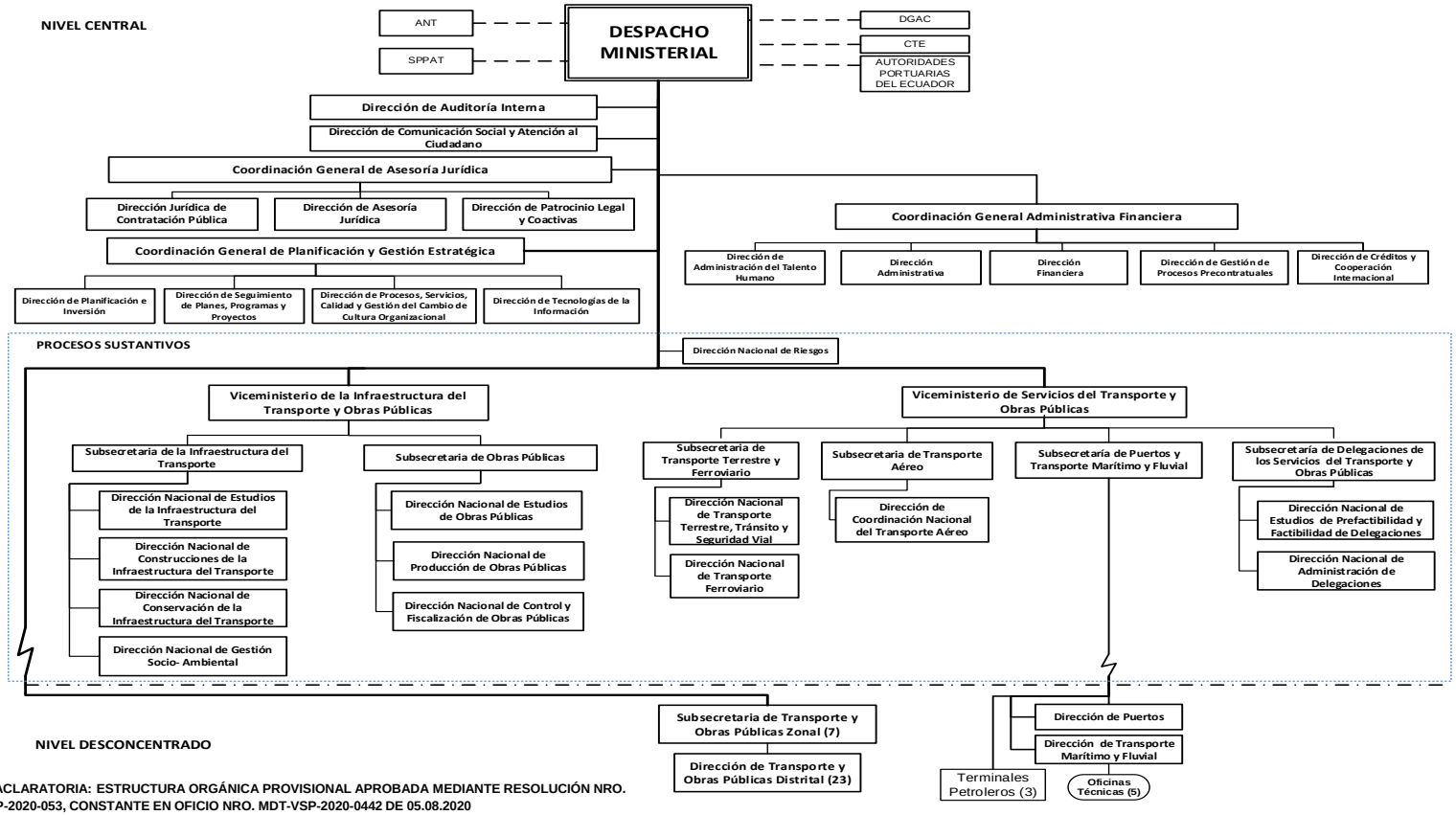

*** NOTA ACLARATORIA: ESTRUCTURA ORGÁNICA PROVISIONAL APROBADA MEDIANTE RESOLUCIÓN NRO. MDT-VSP-2020-053, CONSTANTE EN OFICIO NRO. MDT-VSP-2020-0442 DE 05.08.2020**

LINK PARA DESCARGAR EL ESTATUTO ORGÁNICO / ESTATUTO POR PROCESOS	Estatuto Orgánico de Gestión Organizacional por Procesos MTOP
	REFORMA Estatuto Orgánico de Gestión Organizacional por Procesos MTOP
	REFORMA Estatuto Orgánico de Gestión Organizacional por procesos MTOP 2022
FECHA ACTUALIZACIÓN DE LA INFORMACIÓN:	31/12/2022
PERIODICIDAD DE ACTUALIZACIÓN DE LA INFORMACIÓN:	MENSUAL
UNIDAD POSEEDORA DE LA INFORMACION - LITERAL a1):	DIRECCIÓN DE ADMINISTRACIÓN DEL TALENTO HUMANO
RESPONSABLE DE LA UNIDAD POSEEDORA DE LA INFORMACIÓN DEL LITERAL a1):	VERÓNICA CECILIA ANGULO CALVACHE
CORREO ELECTRÓNICO DEL O LA RESPONSABLE DE LA UNIDAD POSEEDORA DE LA INFORMACIÓN:	vangulo@mtop.gob.ec
NÚMERO TELEFÓNICO DEL O LA RESPONSABLE DE LA UNIDAD POSEEDORA DE LA INFORMACIÓN:	(02) 397 4600 EXTENSIÓN 21001