## Art. 7 de la Ley Orgánica de Transparencia y Acceso a la Información Pública - LOTAIP

### Literal a1) Estructura orgánica funcional

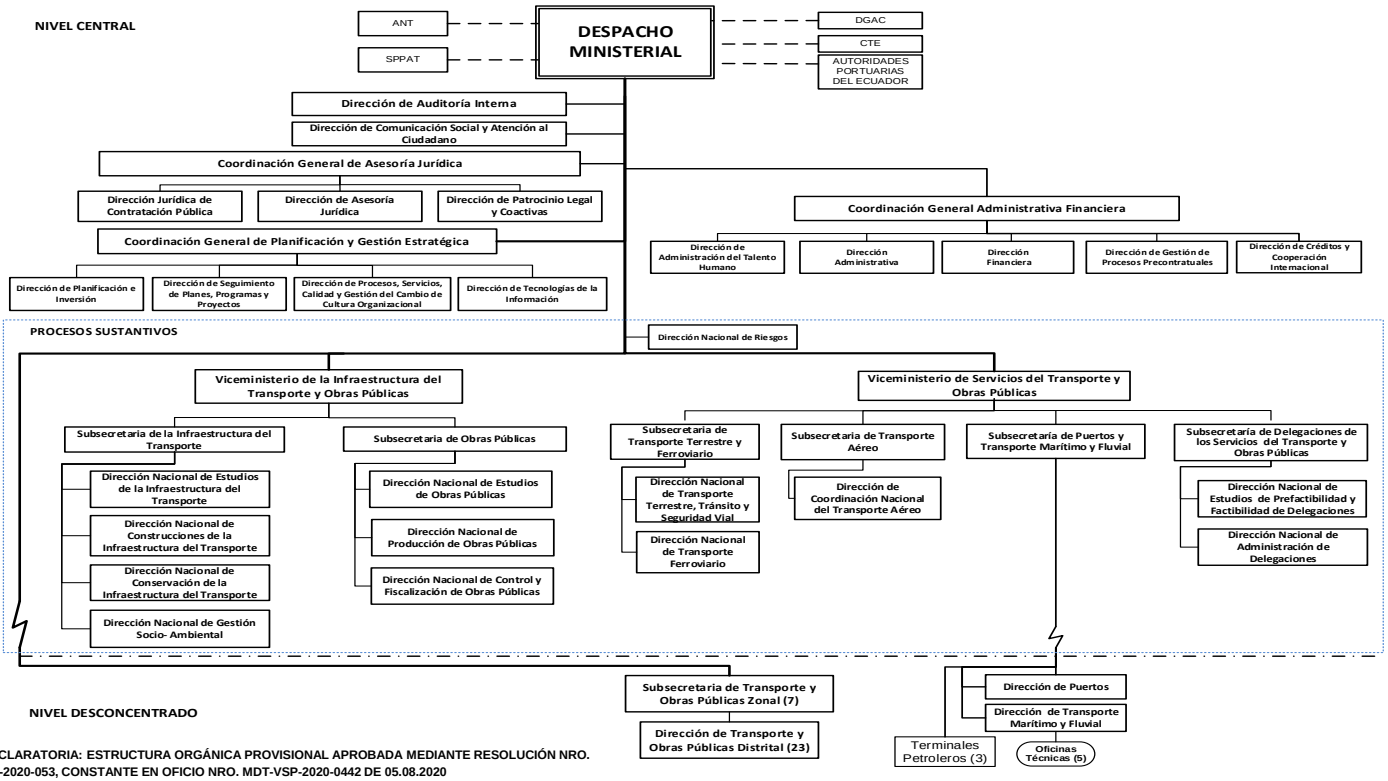


*** NOTA ACLARATORIA: ESTRUCTURA ORGÁNICA PROVISIONAL APROBADA MEDIANTE RESOLUCIÓN NRO. MDT-VSP-2020-053, CONSTANTE EN OFICIO NRO. MDT-VSP-2020-0442 DE 05.08.2020**

| | |
|---|---|
| **LINK PARA DESCARGAR EL ESTATUTO ORGÁNICO / ESTATUTO POR PROCESOS** | Estatuto Orgánico de Gestión Organizacional por Procesos MTOP |
| | REFORMA Estatuto Orgánico de Gestión Organizacional por Procesos MTOP |
| | REFORMA Estatuto Orgánico de Gestión Organizacional por procesos MTOP 2022 |
| **FECHA ACTUALIZACIÓN DE LA INFORMACIÓN:** | 30/9/2023 |
| **PERIODICIDAD DE ACTUALIZACIÓN DE LA INFORMACIÓN:** | MENSUAL |
| **UNIDAD POSEEDORA DE LA INFORMACION - LITERAL a1):** | DIRECCIÓN DE ADMINISTRACIÓN DEL TALENTO HUMANO |
| **RESPONSABLE DE LA UNIDAD POSEEDORA DE LA INFORMACIÓN DEL LITERAL a1):** | STEPHANY NATHALY RIOS OROZCO |
| **CORREO ELECTRÓNICO DEL O LA RESPONSABLE DE LA UNIDAD POSEEDORA DE LA INFORMACIÓN:** | srios@mtop.gob.ec |
| **NÚMERO TELEFÓNICO DEL O LA RESPONSABLE DE LA UNIDAD POSEEDORA DE LA INFORMACIÓN:** | (02) 397 4600 EXTENSIÓN 21001 |