



Ministerio
de **Transporte**
y **Obras Públicas**

RENDICION DE CUENTAS DEL AÑO 2014

DIRECCIÓN PROVINCIAL MTOP SUCUMBÍOS

Inq. Vinicio Pacheco Sarmiento

Director Provincial de Sucumbíos



ecuador
ama la vida



BASE LEGAL

- La Dirección Provincial de Sucumbíos perteneciente al Ministerio de Transporte y Obras Públicas con la finalidad de dar cumplimiento a lo que dispone el Art. 90 de la Ley Orgánica de Participación Ciudadana y Control Social, en el que dice.- que “Las Autoridades del Estado, electas o de libre remoción, representantes legales de las empresas públicas o personas jurídicas del sector privado que manejen fondos públicos o desarrollen actividades de interés público, los medios de comunicación social, a través de sus representantes legales, están obligados a rendir cuentas.
- El Art. 100 de la Ley Orgánica de Participación Ciudadana y Control Social, dice que todas las entidades que conforman el sector público o las entidades privadas que manejen fondos del Estado, realicen funciones públicas o manejen asuntos de interés público están obligadas a promover y facilitar el ejercicio del derecho de acceso a la información pública.
- **Art. 1.- Ley Orgánica de Transparencia y Acceso a La Información**, manifiesta.- que El acceso a la información pública es un derecho de las personas que garantiza el Estado.
- Toda la información que emane o que esté en poder de las instituciones, organismos y entidades, personas jurídicas de derecho público o privado que, para el tema materia de la información tengan participación del Estado o sean concesionarios de éste, en cualquiera de sus modalidades, conforme lo dispone la Ley Orgánica de la Contraloría General del Estado; las organizaciones de trabajadores y servidores de las instituciones del Estado, instituciones de educación superior que perciban rentas del Estado, las denominadas organizaciones no gubernamentales (ONG's), están sometidas al principio de publicidad; por lo tanto, toda información que posean es pública, salvo las excepciones establecidas en esta Ley.
- Todo estas normas legales citadas se enmarcan en el Art. 204 de la Constitución del Ecuador manifiesta que el pueblo es el mandante y primer fiscalizador del poder público, en ejercicio de su derecho de participación.
- Todos nosotros como ciudadanos tenemos derechos consagrados en nuestra carta magna que nos faculta concurrir a las diferentes entidades públicas a solicitar información de planes o proyectos de trabajo que se realicen en nuestra provincia o país, y recibir atención oportuna y eficaz.



INFORME DE LABORES 2014

- La Dirección Provincial del Ministerio de Transporte y Obras Públicas en el año 2014 trabajó con responsabilidad para brindar a los ciudadanos de nuestra provincia una Red Vial Estatal acorde a los programas del buen vivir y cuyo objetivo es transformar en estos pocos años la conectividad vial de la región norte. Para eso se continuó con la Planificación y Ejecución de los proyectos de acuerdo al PEM Plan Estratégico de Movilidad, en este contexto la red vial estatal del Sucumbíos también ha sido intervenida enlazando a la provincia con carreteras en buen estado y con las características funcionales adecuadas al nivel de servicio que deben prestar cada una de ellas.
- Por lo tanto el presente informe de rendición de cuentas que ponemos a su disposición, responde al trabajo de este equipo humano y profesional propio de esta tierra que está conformado por 27 personas
- La DPS está conformada por 12 funcionarios:
 - Director Provincial y su asistente administrativa.
 - 2 Técnicos de Ingeniería Civil para las actividades de infraestructura y conservación vial,
 - 1 Inspectores de obras y equipo caminero,
 - 1 Abogado de la Dirección Jurídica,
 - 2 Funcionarios en la Dirección Financiera,
 - 1 Funcionario de Compras Públicas,
 - 1 Guardalmacén
 - 2 Laboratoristas.
- 15 trabajadores a jornal entre choferes, operadores de maquinaria, para las actividades de mantenimiento de la red vial por administración directa.

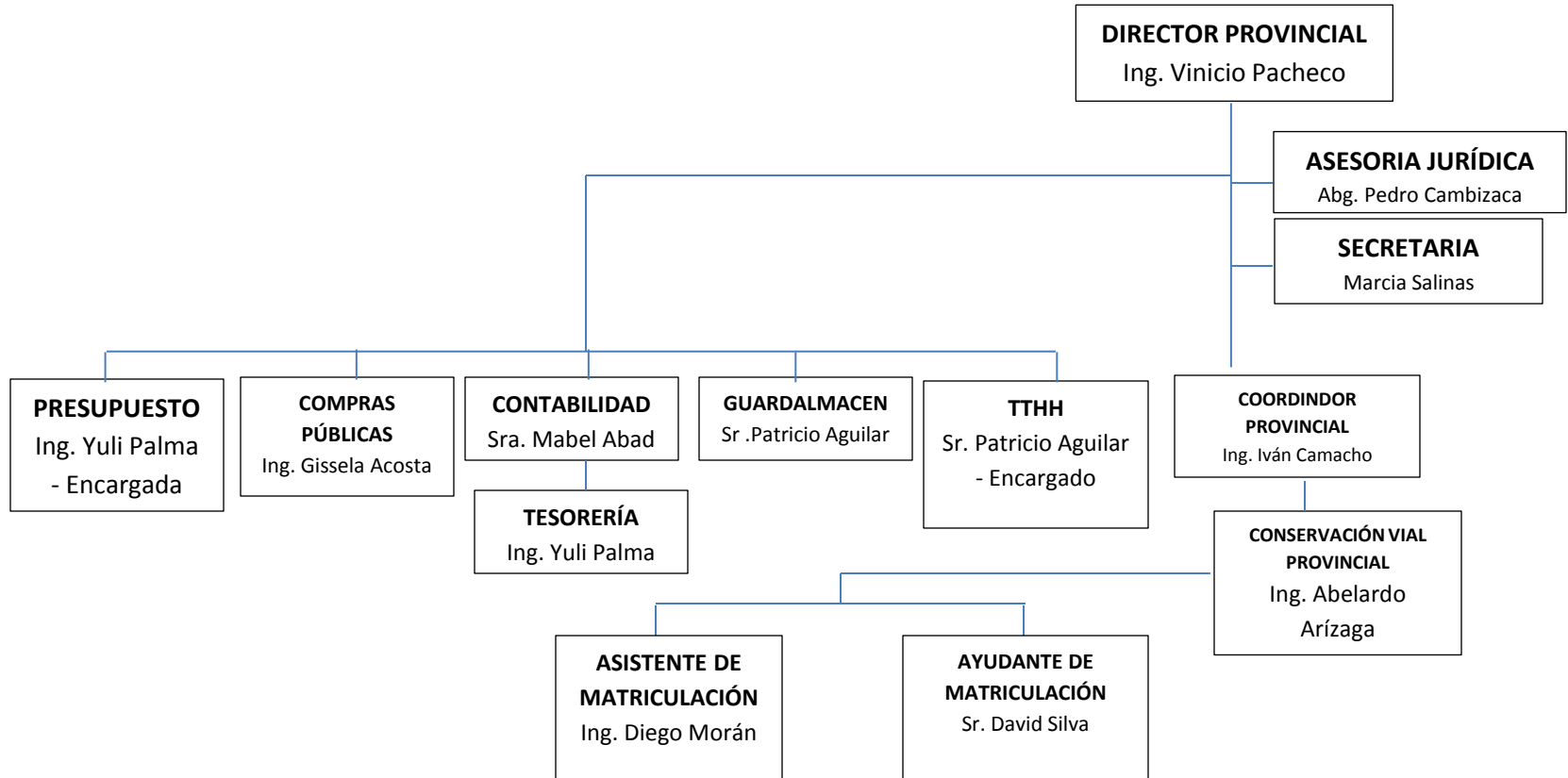



CONSERVACION VIAL - PROYECTOS CONTRATADOS 2014



ASOCIACIONES DE CONSERVACION VIAL (MICROEMPRESAS)

Objeto Contrato	Contratista	TPDA	CARRILES	PAVIMENTO	Fecha inicio Obra	Fecha Term. Vigente	Monto Contractual Original
SERVICIO DE MANTENIMIENTO VIAL GENERADO POR MICROEMPRESAS EN LA CARRETERA E-10, LUMBAQUI- JULIO ANDRADE, TRAMO: EL HIGUERON - PUENTE BIPROVINCIAL	ASOCIACION DE CONSERVACION VIAL SANTA BARBARA	700	2	LASTRE	18/03/2014	18/03/2015	\$ 111.104,99
SERVICIO DE MANTENIMIENTO VIAL GENERADO POR MICROEMPRESAS EN LA CARRETERA E-10, LAGO AGRIO- PUERTO EL CARMEN, TRAMO: PALMA ROJA - PUERTO EL CARMEN	ASOCIACION DE CONSERVACION VIAL NUEVO ORIENTE	700	2	FLEXIBLE	18/03/2014	18/03/2015	\$ 75.799,98
SERVICIO DE MANTENIMIENTO VIAL GENERADO POR MICROEMPRESAS EN LA CARRETERA E-10, LAGO AGRIO - PUERTO EL CARMEN, TRAMO: PUENTE CUYABENO - SANSAHUARI	ASOCIACION DE CONSERVACION VIAL NUEVO HORIZONTE	700	2	FLEXIBLE	18/03/2014	18/03/2014	\$ 75.799,98
SERVICIO DE MANTENIMIENTO VIAL GENERADO POR MICROEMPRESAS EN LA CARRETERA E-10, LAGO AGRIO- PUERTO EL CARMEN, TRAMO: SANSAHUARI - PALMA ROJA	ASOCIACION DE CONSERVACION VIAL NUEVO PORVENIR	700	2	FLEXIBLE	18/03/2014	18/03/2015	\$ 75.799,98
SERVICIO DE MANTENIMIENTO VIAL GENERADO POR MICROEMPRESAS EN LA CARRETERA E-10, LAGO AGRIO- PUERTO EL CARMEN, TRAMO: "Y" DE TARAPOA - PUENTE CHIRITZA	ASOCIACION DE CONSERVACION VIAL UNION, FUERZA Y TRABAJO DURENO	700	2	FLEXIBLE	18/03/2014	18/03/2015	\$ 111.104,99



SERVICIO DE MANTENIMIENTO VIAL GENERADO POR MICROEMPRESAS EN LA CARRETERA E-10 (LUMBAQUI - JULIO ANDRADE), TRAMO: PUENTYE EL CHINGUAL - PUENTE EL PALMAR	ASOCIACION DE CONSERVACION VIAL RIVERAS DEL RIO CHINGUAL	700	2	FLEXIBLE	19/03/2014	20/03/2015	\$ 93.452,49
SERVICIO DE MANTENIMIENTO VIAL GENERADO POR MICROEMPRESAS EN LA CARRETERA E-10, (LUMBAQUI - JULIO ANDRADE), TRAMO: LUMBAQUI - PUENTE SOBRE EL RIO CHINGUAL	ASOCIACION DE CONSERVACION VIAL FLOR DEL VALLE	700	2	FLEXIBLE	19/03/2014	19/03/2015	\$ 111.104,99
MANTENIMIENTO VIAL GENERADO POR MICROEMPRESAS EN LA CARRETERA E-27 (JIVINO VERDE - SHUSHUFINDI - YAMANUNCA), TRAMO: JIVINO VERDE - SHUSHUFINDI - YAMANUNCA.	ASOCIACION DE CONSERVACION VIAL UNIDOS PROGRESAMOS	700	2	FLEXIBLE	25/03/2014	01/04/2015	\$ 93.452,49
SERVICIO DE MANTENIMIENTO VIAL GENERADO POR MICROEMPRESAS EN LA CARRETERA E-10, (LUMBAQUI - JULIO ANDRADE), TRAMO: EL PALMAR - EL HIGUERON, CON UNA EXTENSIÓN DE 25 KM.	ASOCIACION DE CONSERVACION VIAL LA BONITA	700	2	LASTRE	13/05/2014	13/05/2015	\$ 75.799,98
SERVICIO DE MANTENIMIENTO VIAL GENERADO POR MICROEMPRESAS EN LA CARRETERA E-284, (SHUSHUFINDI - AGUARICO TRES), TRAMO: SHUSHUFINDI - AGUARICO TRES, CON UNA LONGITUD DE 27 KM.	ASOCIACION DE CONSERVACION VIAL UNION AMAZONAS	700	2	FLEXIBLE	13/05/2014	13/05/2015	\$ 75.799,98
SERVICIO DE MANTENIMIENTO VIAL GENERADO POR MICROEMPRESAS EN LA CARRETERA E-10, (LUMBAQUI - JULIO ANDRADE), TRAMO: PUENTE BIPROVINCIAL - COCHA SECA, CON UNA LONGITUD DE 30 KM.	Asociacion De Conservacion Vial "SAN FRANCISCO"	700	2	LASTRE	13/05/2014	13/05/2015	\$ 93.452,49



ESTUDIOS EJECUTADOS 2013-2014



<p>SERVICIOS DE CONSULTORIA PARA ACTUALIZAR LOS ESTUDIOS REALIZADOS POR PETROAMAZONAS EN LAS PROVINCIAS DE SUCUMBIOS Y ORELLANA, PROVINCIA DE SUCUMBIOS, CANTONES 4.54 KM.; GONZALO PIZARRO 6.14 KM.; CUYABENO 4.23 KM. PROVINCIA DE ORELLANA, TOTAL 28.19 KM. CANTON ORELLANA, DESVIO DAYUMA - PINDO 4.00 KM. TOTAL 4.00 KM. CANTON LORETO: LORETO - MURIALDO 10 KM., TOTAL 10 KM.; Y, CANTON JOYA DE LOS SACHAS, LA URNA - CAMAL MUNICIPAL 2.30 KM.; Y, ESTACION NORTE - UNION MILAGREÑA DE 12.50 KM., TOTAL 14.80 KM.; GRAN TOTAL 56.99 KM. SE INCLUYE EL DISEÑO DE TRES PUENTES UBICADOS EN LAS ABCISAS 15+100, 17+000; Y, 18+000, EN LA CARRETERA KM 14+100 (CARRETERA COCA - DAYUMA) - TARACOA</p>	<p>COMPAÑIA ESDICON CONSULTORES CIA. LTDA.</p>	<p>19/05/2011</p>	<p>16/10/2011</p>	<p>\$ 247.074,00</p>	<p>No 1 Fecha 2011-12-20 Monto \$156710.64</p>	<p>\$ 403.785,14</p>
<p>SERVICIOS DE CONSULTORIA PARA LOS ESTUDIOS DE ESTABILIZACION DE SITIOS INESTABLES EN LA CARRETERA PUENTE CHIRITZA- PUENTE CUYABENO.</p>	<p>GEOSUELOS CIA. LTDA.</p>	<p>18/06/2012</p>	<p>23/08/2012</p>	<p>\$ 214.945,95</p>		<p>\$ 214.945,95</p>
<p>LOS ESTUDIOS DE FACTIBILIDAD, IMPACTOS AMBIENTALES E INGENIERIA DEFINITIVOS PARA LA RECONSTRUCCION Y MEJORAMIENTO VIAL DE LA CARRETERA JULIO ANDRADE - EL PALMAR, TRAMO: JULIO ANDRADE - EL PLAYON - SANTA BARBARA- EL PALMAR Y EL TRAMO: EL RAMAL - EL CARMELO- SANTA BARBARA (RIO CHINGUAL) DE 101 KM DE LONGITUD, INCLUYE EL DISEÑO DE TRECE PUENTES, UBICADAS EN LAS PROVINCIAS DE SUCUMBIOS Y CARCHI.</p>	<p>ASOCIACION ANDINA CONSULTORES</p>	<p>26/06/2012</p>	<p>21/06/2013</p>	<p>\$ 1.675.215,00</p>	<p>No 1 Fecha 2013-06-20 Monto \$0.00 No 2 Fecha 2013-08-15 Monto \$468218.00</p>	<p>\$ 1.675.215,00</p>
<p>ESTUDIOS DE FACTIBILIDAD, IMPACTOS AMBIENTALES E INGENIERIA DEFINITIVOS DEL ANILLO VIAL DE LAGO AGRIO, CON UNA LONGITUD APROXIMADA DE 35 KM., UBICADA EN LA PROVINCIA DE SUCUMBIOS.</p>	<p>ASOCIACION ACE</p>	<p>30/07/2012</p>	<p>13/09/2013</p>	<p>\$ 874.280,00</p>	<p>No 02 Fecha 2013-08-20 Monto \$0.00 No 00 Fecha 2013-02-05 Monto \$0.00 No 3 Fecha 2014-09-05 Monto \$149978.36 No 01 Fecha 2013-04-11 Monto \$198203.50</p>	<p>\$ 122.461,86</p>



<p>ESTUDIOS DE FACTIBILIDAD, IMPACTOS AMBIENTALES E INGENIERIA DEFINITIVOS PARA LA RECONSTRUCCIÓN, MANTENIMIENTO Y SEÑALIZACIÓN DE LA CARRETERA PUENTE CUYABENO-PUERTO EL CARMEN DE 86 KM DE LONGITUD, UBICADA EN LA PROVINCIA DE SUCUMBÍOS.</p>	<p>COMPAÑIA ESDICON CONSULTORES CIA. LTDA.</p>	<p>20/02/2013</p>	<p>20/06/2013</p>	<p>\$ 389.916,47</p>	<p>No 1 Fecha 2013-06-17 Monto \$0.00 No 2 Fecha 2013-07-23 Monto \$257409.83</p>	<p>\$ 389.916,47</p>
<p>CONTRATO DE ESTUDIOS DEFINITIVOS PARA LA REHABILITACIÓN DEL CAMINO VECINAL: VIA EL HIGUERON-RECINTO EL CUELLO DEL MONO DE 5.50 KM, INCLUYE EL DISEÑO DE DOS PUENTES, UBICADO EN CANTON SUCUMBÍOS ALTO, PROVINCIA DE SUCUMBÍOS; CONTEMPLADO EN EL PROGRAMA DEL BUEN VIVIR EN TERRITORIOS RURALES.</p>	<p>VALLEJO TRUJILLO DIEGO ROBERTO</p>	<p>22/05/2013</p>	<p>24/07/2013</p>	<p>\$ 104.990,10</p>	<p>No 1 Fecha 2013-08-14 Monto \$52510.23</p>	<p>\$ 104.990,10</p>
<p>CONTRATO DE ESTUDIOS DEFINITIVOS PARA LA REHABILITACION DE LOS CAMINOS VECINALES VIA LIMONCOCHA - TIERRAS ACEIPAS DE 7.50 KM Y VIA NUEVO PARAISO - PUENTE JIVINO VERDE DE 13 KMM00, INCLUYE EL DISEÑO DE CUATRO PUENTES , UBICADOS EN EL CANTON SHUSHUFINDI, PROVINCIA DE SUCUMBÍOS, CONTEMPLADOS EN EL PROGRAMA DEL BUEN VIVIR EN TERRITORIOS RURALES</p>	<p>MOVIAL CONSULTORES COMPAÑIA LIMITADA</p>	<p>21/05/2013</p>	<p>23/08/2013</p>	<p>\$ 237.934,00</p>		<p>\$ 237.934,00</p>
<p>CONTRATO DE ESTUDIOS DEFINITIVOS PARA LA REHABILITACION DEL CAMINO VECINAL: VIA AMAZONAS - RIO PARAISO DE 24.50KM, INCLUYE EL DISEÑO DE DOS PUENTES , UBICADO EN EL CANTON LAGO AGRIO, PROVINCIA DE SUCUMBÍOS; CONTEMPLADO EN EL PROGRAMA DEL BUEN VIVIR EN TERRITORIOS RURALES</p>	<p>RUIZ LOPEZ BYRON SEBASTIAN</p>	<p>27/05/2013</p>	<p>23/08/2013</p>	<p>\$ 217.355,00</p>	<p>No 2 Fecha 2013-10-08 Monto \$15188.00 No 1 Fecha 2013-09-23 Monto \$0.00</p>	<p>\$ 217.355,00</p>
<p>ESTUDIOS DEFINITIVOS PARA LA REHABILITACIÓN DEL CAMINO VECINAL: VÍA DURENO-SANTA LUCIA-SAN VICENTE DE 12KM DE LONGITUD APROXIMADA, UBICADO EN EL CANTÓN LAGO AGRIO, PROVINCIA DE SUCUMBÍOS; CONTEMPLADOS EN EL PROGRAMA DEL BUEN VIVIR TERRITORIOS RURALES.</p>	<p>JARA ARIAS SEGUNDO RENÉ</p>	<p>28/11/2013</p>	<p>28/03/2014</p>	<p>\$ 140.000,00</p>		<p>\$ 140.000,00</p>



CONTRATO PARA REALIZAR LA VERIFICACIÓN DE LOS ALINEAMIENTOS HORIZONTALES Y VERTICALES DE LAS TORRES Y EL TABLERO DEL PUENTE ATIRANTADO SOBRE EL RÍO AGUARICO, UBICADO EN LA CIUDAD DE NUEVA LOJA, PROVINCIA DE SUCUMBIOS	VEGA MONTUFAR SANTIAGO EDMUNDO	11/03/2014	28/02/2014	\$ 9.890,00	\$ 9.890,00
ESTUDIOS DE INGENIERIA DEFINITIVOS PARA LA CONSTRUCCIÓN VEHICULAR SOBRE EL RIO VICTORIA Y SUS ACCESOS VIALES, UBICADO EN LA CARRETERA SHUSHUFINDI-YAMANUNCA, PROVINCIAS DE SUCUMBIOS	VERDUGO FLORES JULIO CESAR	24/04/2014	15/06/2014	\$ 49.330,00	\$ 49.330,00
ESTUDIOS DEFINITIVOS PARA LA REHABILITACIÓN DE LOS CAMINOS VECINALES: SAN VICENTE-DIEZ DE AGOSTO-PUERTO ECUADOR DE 11.50KM, CANTÓN LAGO AGRIO Y VIA AMAZONAS-DASHINO DE 8.50KM, CANTÓN GONZALO PIZARRO, INCLUYE EL DISEÑO DE SIETE PUENTES, UBICADOS EN LA PROVINCIA DE SUCUMBIOS; CONTEMPLADOS EN EL PROGRAMA DEL BUEN VIVIR TERRITORIOS RURALES	FUMITAME S.A	07/05/2014	18/09/2014	\$ 340.270,00	\$ 340.270,00
ESTUDIOS DE INGENIERIA DEFINITIVOS PARA LA RECONSTRUCCION DE LA CARRETERA PUCUNA-SARDINAS-MADERO-LUMBAQUI, TRAMO 2: SARDINAS-MADERO-LUMBAQUI	BASTIDAS ARROYO IVAN	22/09/2008	31/05/2010	\$ 287.354,79	\$ 490.765,40
CONTRATO PARA REALIZAR LOS ESTUDIOS DE FACTIBILIDAD, IMPACTOS AMBIENTALES E INGENIERIA DEFINITIVOS PARA LA RECONSTRUCCION, MEJORAMIENTO Y SEÑALIZACION DE LOS ACCESOS NORTE Y SUR DEL PUENTE ATIRANTADO SOBRE EL RIO AGUARICO, CON UNA LONGITUD APROXIMADA DE 4.5KM, UBICADO EN LA PROVINCIA DE SUCUMBIOS.	COMPAÑIA ESDICON CONSULTORES CIA. LTDA.	15/03/2013	14/04/2013	\$ 52.075,37	\$ 52.170,00



PROYECTOS DE INFRAESTRUCTURA 2014



Rendición de Cuentas Dirección de Obras Publicas de Sucumbíos

Objeto Contrato	Contratista	CARRILES	PAVIMENTO	Fecha inicio Obra	Fecha Term. Vigente	Fecha Term. Mantenimiento	Monto Original	Contrato Complementario	Monto Contractual Original
REHABILITACION Y MANTENIMIENTO DE LA CARRETERA "Y" DE BAEZA - LAGO AGRIO. TRAMO: SIMON BOLIVAR - LAGO AGRIO DE 74 KM. LONG. UBICDA PROV. DE SUCUMBÍOS	MOSCOSO LOPEZ CARLOS JULIO	2	carpeta asfáltica.	23/11/2008	01/10/2011	23/10/2015	\$ 6.258.468,09	No 1 Fecha 2010-12-27 Monto \$1211532.14	\$ 8.641.878,53
CONSTRUCCION DE LA CARRETERA SHUSHUFINDI - PUERTO PROVIDENCIA, TRAMO: YAMANUNCA - PUERTO PROVIDENCIA, DE 44,28 KM. DE LONGITUD INCLUYE LA CONSTRUCCION DE LOS PUENTES: EL TRIUNFO DE 28 M. PAÑAYUCA DE 26 M. UBICADOS EN LA PROVINCIA DE SUCUMBÍOS	CONSORCIO PUERTO PROVIDENCIA	2	ASFALTO	24/08/2011	23/08/2013	31/08/2016	\$ 34.499.680,64	No 01 Fecha 2013-03-21 Monto \$11545392.39	\$ 46.045.073,03
AMPLIACION DE LA VIA LAGO AGRIO - AVENIDA QUITO, UBICADA EN LA PROVINCIA DE SUCUMBÍOS	CHINA ROAD AND BRIDGE CORPORATION	4	FLEXIBLE	27/08/2012	27/04/2013	N/A	\$ 6.363.385,28		\$ 6.363.385,28
CONSTRUCCION DEL PUENTE SOBRE EL RIO AGUARICO DE 237.00 M DE LONGITUD.	CUERPO DE INGENIEROS DEL EJERCITO	2	METALICA	26/06/2012	31/01/2015	N/A	\$ 7.909.972,83		\$ 8.513.321,27
CONSTRUCCION DEL PUENTE SOBRE LA QUEBRADA EL CORAZON DE 30 METROS DE LONGITUD, UBICADO EN LA CARRETERA JULIO ANDRADE - LA BONITA.	CÍA. PATE C. A.	2	PUENTE	07/09/2012	25/04/2013	N/A	\$ 271.547,22		\$ 271.547,22
READECUACIÓN, CONSTRUCCIÓN DE OFICINAS Y CERRAMIENTOS DE LA DIRECCIÓN PROVINCIAL DE SUCUMBÍOS	SANTAMARIA SALVADOR SANTIAGO JAVIER			27/08/2013	26/10/2013	N/A	\$ 131.742,23		\$ 140.094,15
CONSTRUCCION DEL CERRAMIENTO PERIMETRAL DEL AEROPUERTO LAGO AGRIO DE NUEVA LOJA-PROVINCIA DE SUCUMBÍOS	BELLO SABANDO NESDKY GEOVANNY			04/07/2013	27/02/2014	N/A	\$ 538.718,90		\$ 538.718,90
CONSTRUCCIÓN DE UN MURO DE HORMIGON ARMADO F'C=180KG/CM2, UBICADO EN LA CARRETERA NUEVA LOJA - QUITO KM 52, LONGITUD=10M.	ACOSTA GARRIDO JAIME VINICIO	0	HORMIGON	14/01/2014	22/01/2014	N/A	\$ 39.527,65		\$ 39.527,65
CONSTRUCCIÓN DEL PUERTO EN PUERTO PROVIDENCIA FASE 1	GAD. PROVINCIA DE PICHINCHA			10/09/2014	08/02/2015	N/A	\$ 9.993.925,33		\$ 9.993.925,33



RANKING INSTITUCIONAL 2014

Objetivo: Incrementar el nivel de gestión y resultados a nivel de las Unidades Desconcentradas y de Planta Central del MTOP, mediante la evaluación del Ranking Interno como herramienta de seguimiento.



Información			XL	□
DIRECCIONES		TOTAL	POSICIÓN	
TOTALES		86,77	-	
D.P. Bolívar	+	100,00	A	
D.P. Carchi	+	99,52	A	
D.P. Azuay	+	98,13	A	
D.P. Pastaza	+	97,25	A	
D.P. Guayas	+	97,12	A	
D.P. Loja	+	95,89	A	
D.P. Manabí	+	94,50	A	
D.P. Chimborazo	+	93,96	A	
D.P. Santo Domingo de los Tsác...	+	93,55	A	
D.P. Cotopaxi	+	92,40	A	
D.P. Esmeraldas	+	92,17	A	
D.P. El Oro	+	91,40	A	
D.P. Zamora Chinchipe	+	91,09	A	
D.P. Imbabura	+	90,54	A	
D.P. Santa Elena	+	81,65	B	
D.P. Napo	+	80,72	B	
D.P. Morona Santiago	+	79,22	B	
D.P. Sucumbíos	+	79,15	B	
D.P. Pichincha	+	78,60	B	
D.P. Los Ríos	+	76,75	B	
D.P. Tungurahua	+	68,88	C	
D.P. Cañar	+	65,73	C	
D.P. Orellana	+	57,57	C	



GPR GOBIERNO POR RESULTADOS



		Información de Indicadores GPR -CI	Información de Proyectos GPR -CP	Información SITOP -CS	Ejecución Física de Proyectos GPR -RPF	Indicadores cumplimiento de metas GPR Medición de desempeño -RI	Porcentaje de ejecución Presupuestaria de Proyectos -RP	BONO POR EJECUCIÓN DE RVE		
		7	9	9	25	25	25			
Sub/Coo	DIRECCIONES PROVINCIALES	Oportuna información de Indicadores -Reporte Toolkit mensual No.- 25 (Generado el 15 día de cada mes)	Total	Actualizad	Total	Total	Total	Total	Total	Total
R1	D.P. Carchi		7	8,82	8,10	23,73	22,25	22,66	1	93,56
R1	D.P. Imbabura		7	7,56	6,51	25,00	25,00	14,92	0	85,98
R1	D.P. Esmeraldas		7	7,47	7,62	23,13	16,67	25,00	3	89,89
R1	D.P. Sucumbíos		7	8,37	2,54	19,50	25,00	8,96	2	73,37



4. Cumplimiento de Metas en GPR

SUB/COOR	ORG - Ejecutora	No,	Indicador	Frecuencia	% de Avance (Último periodo)	CALIFICACIÓN TOTAL 100%
SR1	Dirección Provincial Sucumbíos	11,1	Costo de Kilómetro por desplazamiento	3	100,00%	100%
SR1	Dirección Provincial Sucumbíos	11,2	Velocidad promedio de desplazamiento	3	99,92%	100%
SR1	Dirección Provincial Sucumbíos	11,3	Porcentaje de kilómetros construidos y/o reha	3	105,56%	100%
SR1	Dirección Provincial Sucumbíos	11,5	Porcentaje de mantenimiento de la red Vial Es	12	108,57%	100%
SR1	Dirección Provincial Sucumbíos	12,1	Porcentaje de Kilómetros señalizados de la Re	3	147,37%	100%
SR1	Dirección Provincial Sucumbíos	12,2	Porcentaje de incidentes atendidos en la Red Y	3	100,00%	100%
SR1	Dirección Provincial Sucumbíos	13,1	Porcentaje de Vehículos infractores	12	0,00%	0%
SR1	Dirección Provincial Sucumbíos	14,1	Porcentaje de maquinaria operativa	4	203,53%	100%
SR1	Dirección Provincial Sucumbíos	15,1	Porcentaje de cumplimiento del cronograma d	12	84,72%	100%
SR1	Dirección Provincial Sucumbíos	15,2	Porcentaje de cumplimiento de ejecución pres	12	5,24%	0%





HERRAMIENTA INFORMÁTICA SITOP

Con esta herramienta generada por la dirección de informática del Ministerio de Transporte y Obras Públicas del Ecuador como entidad desconcentrada Sucumbíos ingresa información de eventos, estudios, proyectos contratados generando información legible a la cual se puede acceder para saber el estado actual de las vías o sucesos que se presenten en la provincia.

INICIO 

Jurídico Financiero Infraestructura Transporte Conservación Seguridad

Consultar Informe Ejecutivo :: MTPR16

Contrato	SERVICIO DE MANTENIMIENTO VIAL GENERADO POR MICROEMPRESAS EN LA CARRETERA E-10, LAGO AGRIO- PUERTO EL CARMEN, TRAMO: "Y" DE TARAPOA - PUENTE CHIRITZA
-----------------	--

Contratista	ASOCIACION DE CONSERVACION VIAL UNION, FUERZA Y TRABAJO DURENO
Fiscalizador	ARIZAGA DAVILA LEONCIO ABELARDO

Lista de Avances							
Año ↕	Mes ↕	Monto Contractual	Fecha de Terminación Vigente ↕	% Economico	% Fisico	Estado	Accion
2015	2	111104.99	18/03/2015 	93.00	92.00	INGRESADO	 Consultar
2015	1	111104.99	18/03/2015 	86.00	83.00	APROBADO	 Consultar
2014	12	111104.99	18/03/2015 	79.00	75.00	VISTOBUENO	 Consultar
2014	11	111104.99	18/03/2015 	72.00	64.00	VISTOBUENO	 Consultar
2014	10	111104.99	18/03/2015 	65.00	58.00	VISTOBUENO	 Consultar
2014	9	111104.99	18/03/2015 	58.00	50.00	VISTOBUENO	 Consultar
2014	8	111104.99	18/03/2015 	51.00	42.00	VISTOBUENO	 Consultar

«« « 1 2 » »»



**GRACIAS
POR SU
ATENCIÓN**