

RENDICIÓN DE CUENTAS

SANTO DOMINGO DE LOS TSACHILAS

Red Vial Estatal STO. DGO. TSCH.

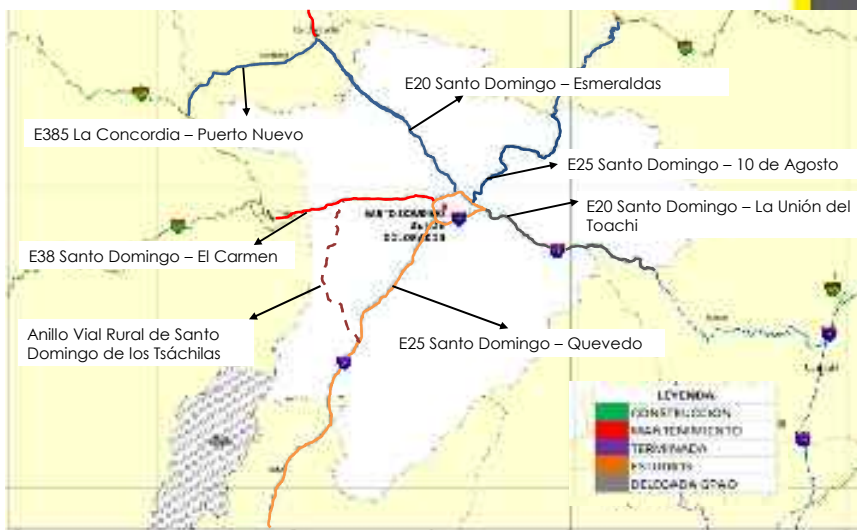

Inversión Provincial

INVERSIÓN PERIODO 2007 HASTA 2015 EN LA PROVINCIA DE SANTO DOMINGO DE LOS TSÁCHILAS

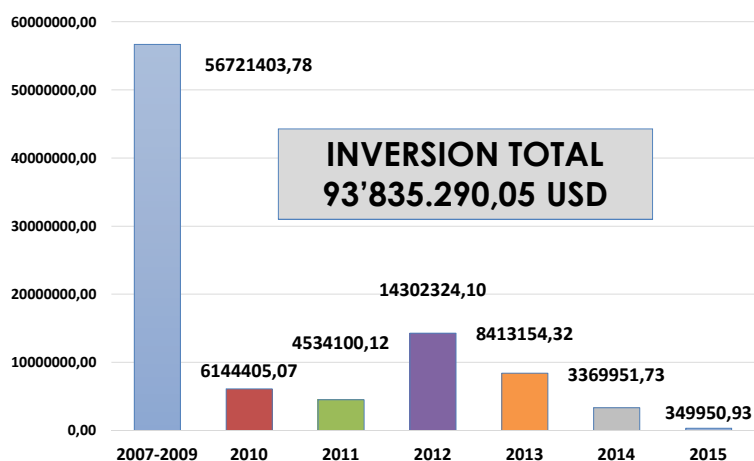

Inversión Provincial

INVERSIÓN DEL GOBIERNO NACIONAL EN LA PROVINCIA DE SANTO DOMINGO DE LOS TSÁCHILAS

PROYECTOS ADMINISTRADOS MTOP SANTO DOMINGO TSCH.	MONTO USD
Proyectos administrados por la Dirección Provincial del MTOP Santo Domingo de los Tsáchilas (Periodo 2007 - 2014)	93'485,339.00
PROYECTOS ADMINISTRADOS MTOP OTRAS PROVINCIAS	MONTO USD
Eje Vial Santo Domingo - Quevedo E25 Tramo Santo Domingo - Patricia Pilar Incluye By pass de Santo Domingo	29'610,621.00
Eje Vial Santo Domingo - Esmeraldas E20 Tramo Sto. Dgo. - - La Concordia - La Independencia	60'000,000.00
INVERSIÓN MTOP OTRAS PROV.	89'610,621.00
GRAN TOTAL DE INVERSIÓN DEL MTOP EN LA PROVINCIA DE SANTO DOMINGO DE LOS TSÁCHILAS	183'095,960,00

Proyectos de Infraestructura

AMPLIACIÓN, REHABILITACIÓN Y MANTENIMIENTO DE LA VIA SANTO DOMINGO - EL CARMEN DE 29,40 DE LONGITUD.

INVERSIÓN: 43.835.875,24
LONGITUD: 29,40 Km
CARRILES: 4
TIPO DE PAVIMENTO: Rígido - Hormigón
BENEFICIARIOS: 1.787.739,00
CONTRATISTA: HDALGO e HDALGO



AÑO 2015: 104,307.12 USD



Proyectos de Infraestructura



RECONSTRUCCIÓN Y MANTENIMIENTO DE LA CARRETERA SANTO DOMINGO-LOS BANCOS TRAMO SANTO DOMINGO - 10 DE AGOSTO DE 34,89 KM DE LONGITUD

INVERSIÓN: 9.171.354,84
LONGITUD: 34,89 Km
CARRILES: 2
TIPO DE PAVIMENTO: Flexible - Carbón Asfáltico
BENEFICIARIOS: 2.944.300,00
CONTRATISTA: CONSTRUCTORA NACIONAL S.A.



Proyectos de Infraestructura

CONSTRUCCIÓN DE 8 PUENTES Y 2 ALCANTARILLAS EN EL EJE VIAL LUZ DE AMERICA - NUEVO ISRAEL (ANILLO VIAL RURAL DE SANTO DOMINGO DE LOS TSÁCHILAS)

INVERSIÓN: 4'290.832,22
LONGITUD: 38,76 Km
BENEFICIARIOS: 457.034 CC
CONTRATISTA: CHINA ROAD AND BRIDGE CORPORATION



Proyectos de Infraestructura



Proyectos de Infraestructura



Proyectos de Infraestructura



Proyectos de Infraestructura



Ejes Viales Adicionales RVE STO. DGO.

EJE VIAL E20 SANTO DOMINGO – UNIÓN DEL TOACHI L=28.40 KM



Ejes Viales Adicionales RVE STO. DGO.

EJE VIAL E20 SANTO DOMINGO – LA INDEPENDENCIA L=43.72 KM



Ministerio de Transportación y Obras Públicas

Carreteras

Ejes Viales Adicionales RVE STO. DGO.

EJE VIAL E25 SANTO DOMINGO – PATRICIA PILAR L=43.46 KM



Ministerio de Transportación y Obras Públicas

Carreteras

MANTENIMIENTO VIAL



ASOCIACIONES DE CONSERVACIÓN VIAL



AÑO 2015: 121,657.28 USD



MANTENIMIENTO VIAL



ASOCIACIONES DE CONSERVACIÓN VIAL



AÑO 2015: 121,657.28 USD



Estudios

EJE VIAL E25 SANTO DOMINGO – QUEVEDO, INCLUIDO ANILLO VIAL ESTATAL DE SANTO DOMINGO

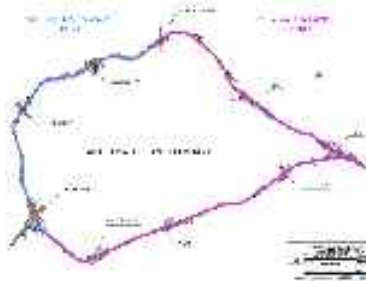

Monto:
USD 6'097.900,78
 Estado:
 en revisión
 Contratista:
 AET CIEPER ASOCIADOS

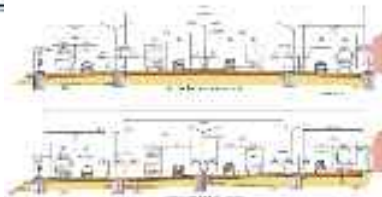

INTEC
 INSTITUTO TECNOLÓGICO
 DE SANTO DOMINGO

Estudios

EJE VIAL E25 SANTO DOMINGO – QUEVEDO, INCLUIDO ANILLO VIAL ESTATAL DE SANTO DOMINGO

ANILLO VIAL DE SANTO DOMINGO TRAMO I

INTERCAMBIADORES

INTERCAMBIADOR EL MARQUEZ, en la vía a Quevedo: ADS 6+000.

- Diseño a nivel de calle y traves del anillo a la depurada.

INTERCAMBIADOR URANGINIL, en la vía a Chuao: ADS 2+800.

- Adaptación del redondeo existente a nivel de calle y traves del anillo según el estudio.

INTERCAMBIADOR LOS ROSALES, ADS 4+950.

- Financiamiento de penetración a Santo Domingo con el trazo del anillo vial ubicado sobre la intersección.

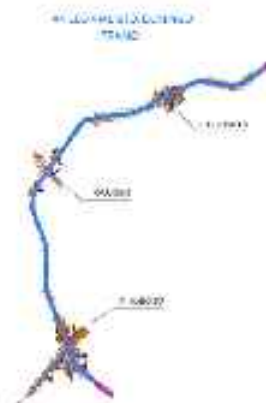

INTEC
 INSTITUTO TECNOLÓGICO
 DE SANTO DOMINGO

INTEC
 INSTITUTO TECNOLÓGICO
 DE SANTO DOMINGO

Estudios

EJE VIAL E25 SANTO DOMINGO – QUEVEDO, INCLUIDO ANILLO VIAL ESTATAL DE SANTO DOMINGO

ANILLO VIAL DE SANTO DOMINGO TRAMO II - INTERCAMBIADORES

- **INTERCAMBIADOR BUENOS AIRES DE BOLIVAR** -> la Vía a Venezuela. ABS 1470

 - Acopla los carriles con el desvío a nivel de calle. Intersección de señalización y señal.

- **INTERCAMBIADOR MITOS BANCOS** -> la Vía a San Miguel de los Baños. ABS 10-150.

 - Intersección a nivel de calle y traza de anillo vial correspondiente.

- **INTERCAMBIADOR RFE** -> ABS 13-100

 - Traza correspondiente con control de niveles de agua por la zona de señalización de tránsito.

- **INTERCAMBIADOR TOSCANA** -> ABS 13-150

 - Señalización de tránsito y traza de anillo vial correspondiente.

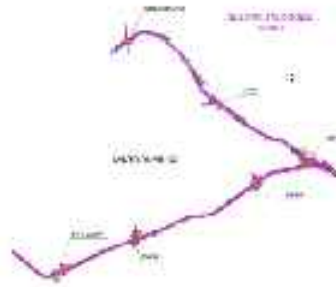

Además en el tramo se cuenta con dos (2) intersecciones no controladas al tráfico, la Laguna y Santa María.

Estudios

SECCIÓN TÍPICA ANILLO VIAL ESTATAL DE SANTO DOMINGO

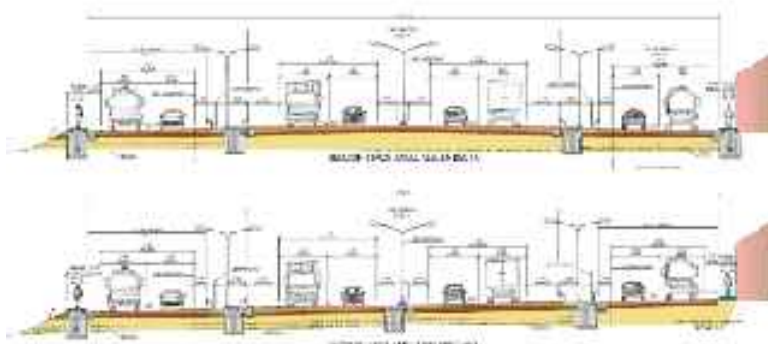

Estudios

SECCIÓN TÍPICA EJE VIAL SANTO DOMINGO - QUEVEDO

Sección calzada principal. Recta

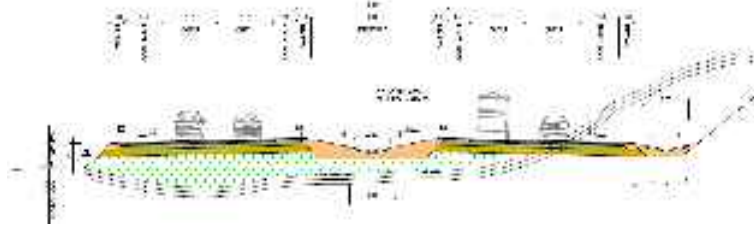

Sección calzada principal. Curva

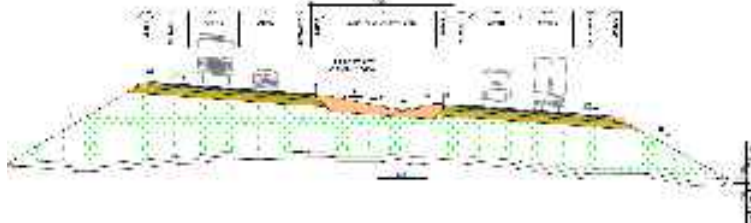

Estudios

EJE VIAL E25 SANTO DOMINGO – QUEVEDO, INCLUIDO ANILLO VIAL ESTATAL DE SANTO DOMINGO

AL IGUAL QUE EN EL PROYECTO DE CIEPER, SE INCLUYEN UN TOTAL DE 15 PASOS PEATONALES :

- 7 EN EL TRAMO I
- 8 EN EL TRAMO II

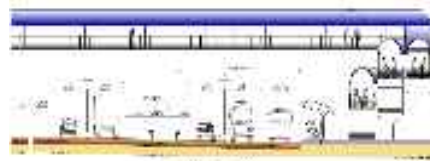

TRAMO	PASO	ABSCISA
I EL MÁRQUEZ BLEND LA BELVA	PASO PEATONAL 1	0+870
	PASO PEATONAL 2	1+400
	PASO PEATONAL 3	2+750
	PASO PEATONAL 4	3+050
	PASO PEATONAL 5	4+050
II BUERCO DE BCLMAR RUL. EL GABRIEL	PASO PEATONAL 6	6+540
	PASO PEATONAL 7	6+290
	PASO PEATONAL 8	6+370
	PASO PEATONAL 9	11 300
	PASO PEATONAL 10	14 925
	PASO PEATONAL 11	16 540
	PASO PEATONAL 12	18+200
PASO PEATONAL 13	20+600	
PASO PEATONAL 14	22+100	
PASO PEATONAL 15	23+100	

Estudios

EJE VIAL E25 SANTO DOMINGO – QUEVEDO, INCLUIDO ANILLO VIAL ESTATAL DE SANTO DOMINGO



Ficha del Proyecto:

- Tipo de Proyecto: Iniciativa Público – Privada
- Región: Región Costa
- Longitud: 91.7 Kilómetros
- Inversión Estimada: Capex: 530 MM USD, Opex: 609 MM USD (Cifra Referencial)
- Llamado concurso Público: Primer Semestre 2015

Estudios

EJE VIAL E20 SANTO DOMINGO – ESMERALDAS



Longitud:

172 KILÓMETROS

Estado:

Para invitación a proceso de Alianza Público – Privado APP

Inversión Estimada:

\$ 805 MM

EJE VIAL	LONGITUD	ESTADO	RESPONSABLE
• RED VIAL ESTATAL			
<ul style="list-style-type: none"> E20 Santo Domingo – La Independencia Inversión: 60'000,000.00 	•43,72 km	<ul style="list-style-type: none"> Mantenimiento Tramo II y Proceso de Gestión de Financiamiento para Mantenimiento Tramo I 	•MTOPTO. DGO.
<ul style="list-style-type: none"> E25 Santo Domingo – 10 de Agosto Inversión: 9'171,354.24 	•36,00 km	<ul style="list-style-type: none"> Proceso de Gestión de Financiamiento para Mantenimiento Rutinario y bacheo menor y mayor 	•MTOPTO. DGO.
<ul style="list-style-type: none"> E25 Santo Domingo – Patricia Pilar Inversión: 29'610,621.00 	•43,36 km •24,00 km (By Pass)	<ul style="list-style-type: none"> Mantenimiento rutinario por la Empresa Hidalgo e Hidalgo 	•MTOPTO. DGO.
<ul style="list-style-type: none"> E38 Santo Domingo – El Carmen Inversión: 43'935,873.24 	•29,40 km	<ul style="list-style-type: none"> Mantenimiento rutinario por la Empresa Hidalgo e Hidalgo 	•MTOPTO. DGO.
<ul style="list-style-type: none"> E385 La Concordia – Puerto Nuevo Inversión: 13'787,703.97 	•31,21 km	<ul style="list-style-type: none"> Mantenimiento rutinario por Empresa Odorisio 	•MTOPTO. DGO.
<ul style="list-style-type: none"> E20 Santo Domingo – La Unión del Toachi Inversión: Proyecto Delegado 	•28,40 km	<ul style="list-style-type: none"> Administración Delegada 	•GAD Provincial de Sto. Dgo. Tsch.
• COMPROMISO PRESIDENCIAL			
<ul style="list-style-type: none"> Luz de América – Puerto Limón – Los Naranjos – Nuevo Israel (ANILLO VIAL RURAL DE SANTO DOMINGO) 	•38,76 km	<ul style="list-style-type: none"> 1ra Etapa: Asfaltado en 2 carriles, construido por MTOPTO y entregado al GAD Provincial de Santo Domingo para mantenimiento Inversión: 15'141,834.34 2da Etapa: Construcción de 8 puentes y 2 alcantarillas en fase previa a recepción provisional Inversión: 4'260,322.22 	<ul style="list-style-type: none"> GAD Provincial de Sto. Dgo. Tsch. MTOPTO. DGO.

TOTAL KILÓMETROS

236.09 km

Subsecretaría Regional
Dirección Provincial Santo Domingo de los Tsáchis