

# Parroquias milenarias en la ruta: Colibrí - Pifo - Santa Rosa de Cusubamba

**A**l nororiente de la ciudad de Quito, capital del país y bien llamada “Carita de Dios”, se puede visitar lugares llenos de historia y tradición: Yaruquí, Pifo y El Quinche, parroquias milenarias que han sabido conservar y compartir al mundo su riqueza cultural.

Nuevas arterias viales como la ruta Collas y la Colibrí - Pifo - Santa Rosa de Cusubamba, facilitan el acceso a estas comunidades rodeadas de cerros como el Cotohurco y Pishanga, además, mejora la conectividad entre los cantones de Machachi, Rumiñahui y Cayambe, zonas en donde se puede disfrutar de hermosos paisajes y de una variada y exquisita gastronomía, destacándose los platos típicos como: papas con cuy, tortillas con hornado y empanadas.

## Pifo, un referente histórico

La parroquia de Pifo, ubicada en las faldas del volcán Ilaló, a 20 km de Quito, es conocida por su riqueza cultural y la fertilidad de sus tierras. Según historiadores El Inga fue el primer asentamiento humano de la zona, y ahora es considerado el sitio arqueológico de mayor antigüedad del Ecuador. Junto al Ilaló se encuentra talleres de tallado de obsidiana, propios de épocas antiguas.

La fertilidad de la tierra de esta zona ha permitido el cultivo de una mayor variedad de hortalizas, legumbres, árboles frutales, yerbas aromáticas y plantas medicinales que se comercializan en las ferias de las diferentes parroquias vecinas.



### Yaruquí, rincón del Valle

Tierra de pobladores preincaicos, historiadores cuentan que inicialmente formó parte de las campañas defensivas del Reino de Quito. En esta parroquia, se puede admirar la belleza de la iglesia y parque central. En sus alrededores está el complejo de pesca La Loma, la pirámide de Oyambaro y el cerro Cotohurco, que abastece de agua a la población.

Sus habitantes se dedican a actividades industriales y mayormente a la producción avícola y florícola.

### El Quinche “Monte del Sol”

Fue un lugar en donde se construyeron importantes templos prehispánicos, fue uno de los principales centros ceremoniales de adoración al Sol, esto debido a su posición privilegiada que seguía el recorrido del astro rey durante el solsticio de verano.

Esta parroquia, ahora es reconocida por la profunda fe y devoción que despierta la “Virgen de El Quinche” en los feligreses católicos, fervor que se expresa especialmente en noviembre de cada año mediante la tradicional peregrinación nocturna.

### Moderna infraestructura vial

Para visitar estos lugares se puede acceder por la nueva ruta Colibrí- Pífo- Santa Rosa de Cusubamba, construida por el Gobierno Nacional a través del Ministerio de Transporte y Obras Públicas, arteria vial que enlaza a Pichincha con las provincias de Imbabura y Carchi, además de beneficiar de manera directa e indirecta a más de 220 mil habitantes de las zonas, dedicados a la agricultura, comercio y ganadería.

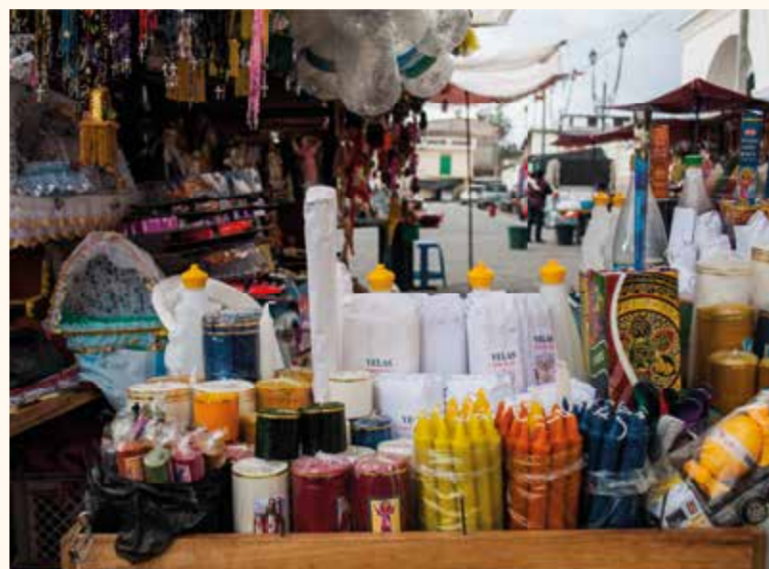
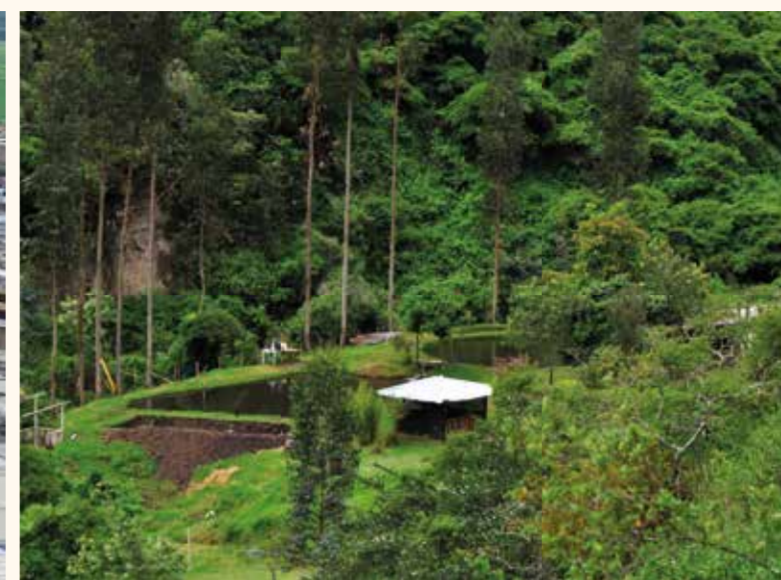

*Pífo, Yaruquí y el Quinche, parroquias de gran riqueza cultural que guardan una valiosa memoria histórica.*

