



ESMERALDAS

tierra de gente emprendedora y hospitalaria

Por sus paisajes y playas, conocida como la “provincia verde”, con gente cálida, trabajadora y hospitalaria, Esmeraldas es uno de los lugares preferidos para los turistas nacionales y extranjeros.

Su gente, vive de la exportación de camarón y banano: la pesca es una de las principales fuentes de trabajo de los habitantes de las playas esmeraldeñas.

Luego de los efectos del movimiento telúrico ocurrido el pasado 16 de abril, el Gobierno Nacional trabaja en la reactivación de la economía de los sectores damnificados, otorgando créditos a bajos intereses y largo plazo, dando incentivos

fiscales para la rehabilitación de la infraestructura física y construcción de viviendas, evitando se detenga el flujo comercial en tiendas, restaurantes, farmacias, supermercados y otras actividades.

El Ministerio de Transporte y Obras Públicas, trabaja de manera coordinada en la habilitación y restauración de las vías afectadas por el terremoto, facilitando el acceso y garantizando la movilización de los habitantes y turistas; se contrató microempresas con personal de la zona para el mantenimiento de las vías y se ubicó plataformas para albergues definitivos en los cantones Muisne y Chamanga.

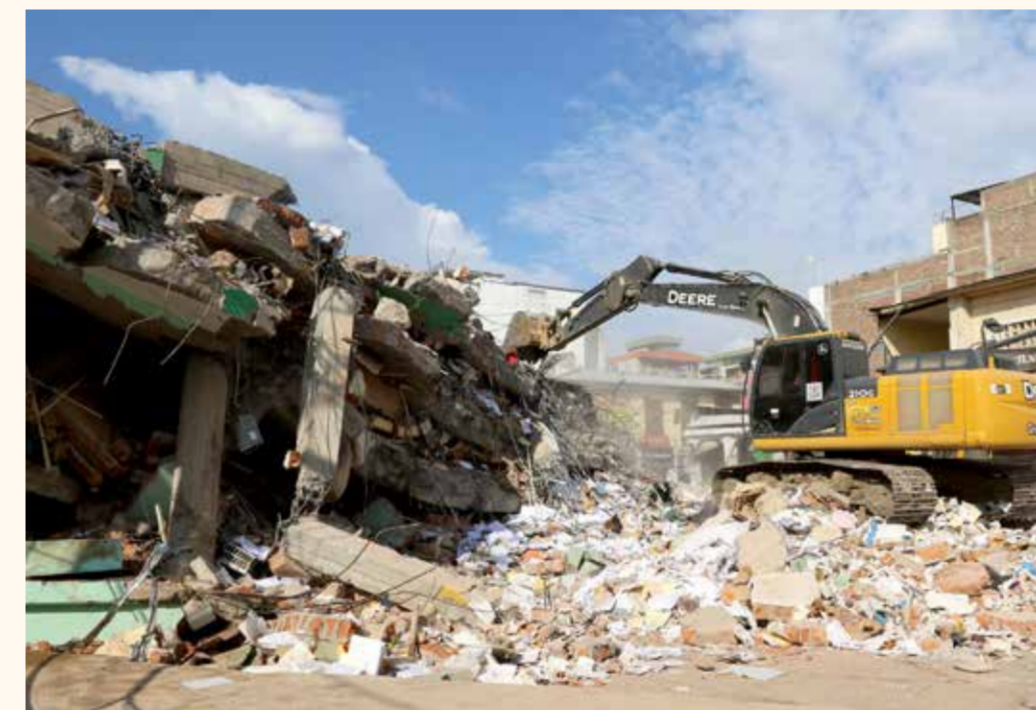

Esmeraldas, la “provincia verde”, recibe en sus extensas playas a visitantes nacionales y extranjeros.

Destinos turísticos rodeados por la brisa del mar

Las playas de Esmeraldas reciben turistas todo el año. Atacames, conocida como **la playa de los quiteños**, por su cercanía, tiene un amplio malecón con restaurantes al aire libre con la mejor comida típica de la región; Súa, una pródiga parroquia de pescadores ofrece una playa con aguas tranquilas, ideal para pasear en bote y realizar deportes acuáticos; Same, bordeado por las brisas del mar es otro lugar atractivo y acogedor por su ribera con agua serena y azul.

Tonsupa y Mompiche, con acogedoras playas y variedad de hospedaje, entre julio y septiembre, ofrece la oportunidad de observar a las ballenas que llegan a esta zona costera. Así también Muisne conocida como el “jardín esmeraldeño”, por los 7kms de playas rodeadas de palmeras y otros sectores esperan su visita, para que disfrute del clima tropical.

Hasta estos destinos turísticos, usted puede trasladarse vía aérea, hasta el aeropuerto “Coronel Carlos Concha Torres” o vía terrestre por las rutas Alóag - Santo Domingo - La Concordia - Quinindé – Esmeraldas; Calacalí - Los Bancos - La Independencia e Ibarra - San Lorenzo, el tiempo de viaje es de aproximadamente de cuatro a cinco horas.

Con todo este atractivo natural, el MTOP invita a aportar y contribuir en la reactivación económica de esta zona costera que está dotada de paisajes insuperables, con reservas ecológicas y bosques de manglares considerados los más altos del mundo y uno de los lugares de donde se extraen los productos más frescos del mar para preparar exquisitos platos como ceviches y encocados de concha, pescado, camarón y otras delicias gastronómicas.

