ABBYY PDF Transformer 2.0
Click here to buy
www.ABBYY.com

Ministerio
de **Transporte**
y Obras Públicas

Rendición de **Cuentas** 2016

ABBYY PDF Transformer 2.0
Click here to buy
www.ABBYY.com

ABBYY PDF Transformer 2.0 Click here to buy www.ABBYY.com

ÍNDICE

Ministerio de Transporte y Obras Públicas

ANTECEDENTES

- Inversión nacional
- Inversión provincial (Gasto corriente e inversión)

ESTADO ACTUAL

- Obras inauguradas
- Obras en ejecución
- Mantenimiento vial

OTRAS ACCIONES EN LA PROVINCIA

- Compromisos con la comunidad
- Convenios interinstitucionales
- Obras emergentes
  (Fenómeno de El Niño, terremoto, temporada invernal)

ACCIONES FUTURAS

- Plan Estratégico de Movilidad

Rendición de Cuentas 2016

ABBYY PDF Transformer 2.0 Click here to buy www.ABBYY.com

ABBYY PDF Transformer 2.0 Click here to buy www.ABBYY.com

Ministerio de Transporte y Obras Públicas

ANTECEDENTES

"Las vías son el camino que nos abre puertas, nos mantiene seguros. Esta comunicación latente, esta vida misma que necesita el país para continuar hacia adelante".

Ing. Boris Córdova
MINISTRO DE TRANSPORTE Y OBRAS PÚBLICAS

Rendición de Cuentas 2016

ABBYY PDF Transformer 2.0 Click here to buy www.ABBYY.com

ABBYY PDF Transformer 2.0 Click here to buy www.ABBYY.com

INVERSIÓN HISTÓRICA

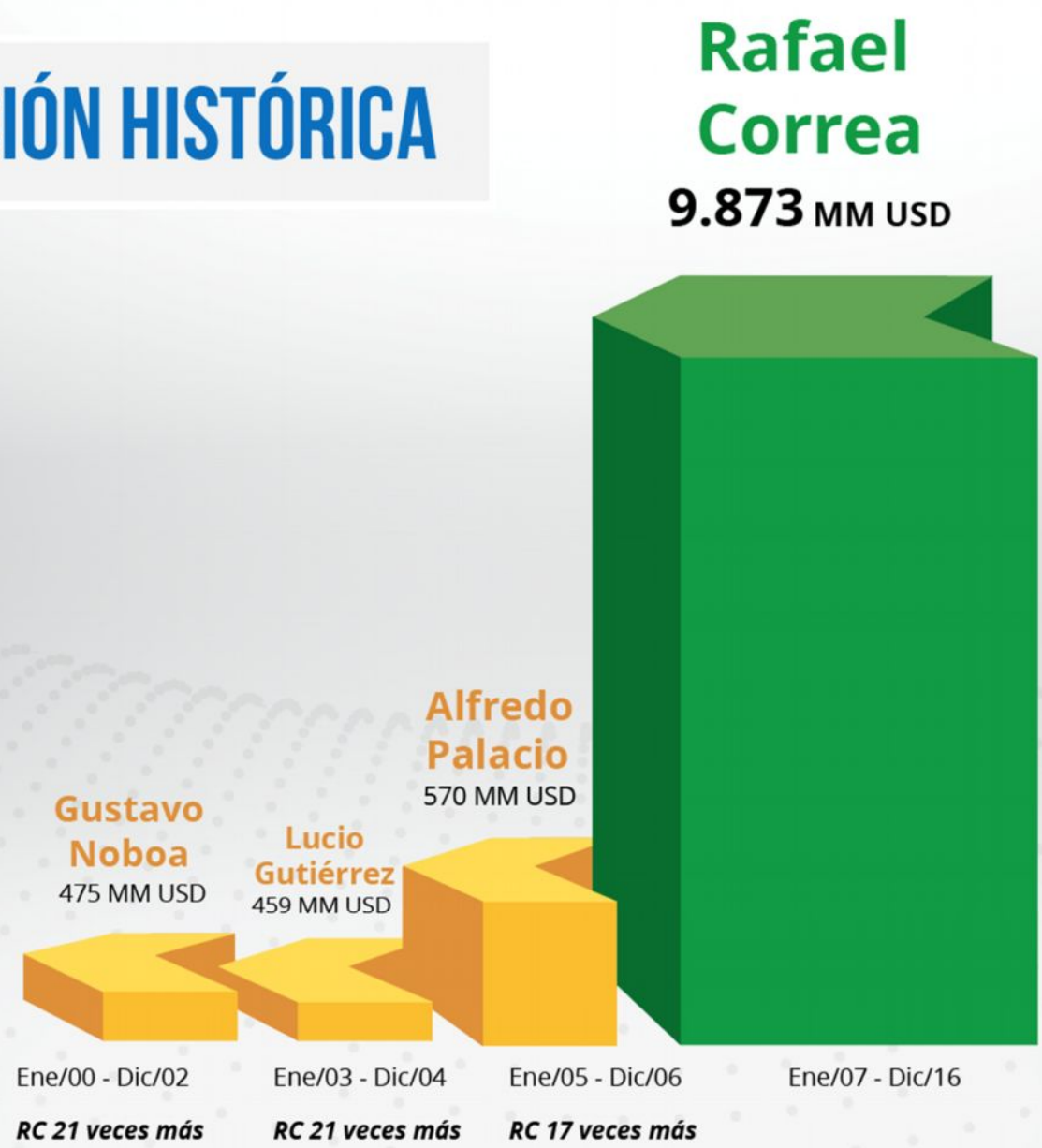

Ministerio de Transporte y Obras Públicas

Rendición de Cuentas 2016

Fuente: 2000 - 2006 cédulas físicas, 2007 SIGEF y 2009 - 2016 eSIGEF

ABBYY PDF Transformer 2.0 Click here to buy www.ABBYY.com

ABBYY PDF Transformer 2.0 Click here to buy www.ABBYY.com

MINISTERIO DE TRANSPORTE Y OBRAS PÚBLICAS

Ejecución presupuestaria devengada por tipo de gasto
año 2016

Ministerio de Transporte y Obras Públicas

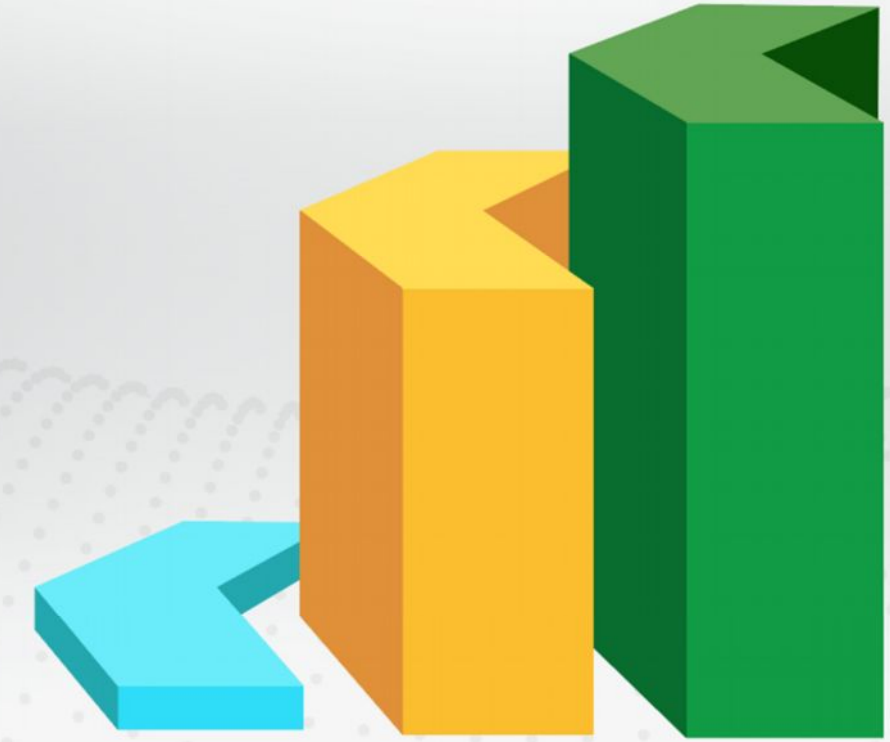

GASTO CORRIENTE	GASTO DE INVERSIÓN	TOTAL
58 MM USD	929 MM USD	**988 MM USD**

Rendición de Cuentas 2016

ABBYY PDF Transformer 2.0 Click here to buy www.ABBYY.com

ESTADO ACTUAL DE LA INFRAESTRUCTURA DE TRANSPORTE

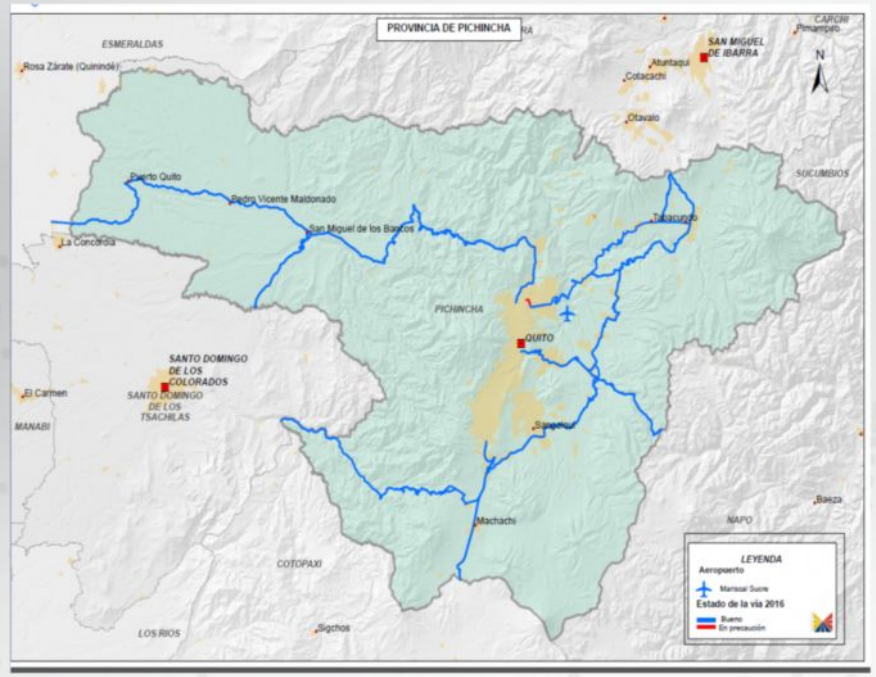

Km Red Vial Estatal Pichincha:
553,12km.

Km intervenidos:
238km.

Km mantenidos (Administración Directa y Resultados):
474,78km.

Vías concesionadas:
213,92 Km

- E35 (Cajas-Pifo-Jambelí);
- E28B (Calderón-Guayllabamba-Tabacundo);
- E282 (Tabacundo-Cajas) ;
- E283 (Cusubamba-Guayllabamba);
- E28A (Tambillo-Cutuglagua).

Vías delegadas:
118,34 Km

- E20 (Aloag-Limite Pichincha-Santo Domingo);
- E28 (Quito-Redondel Mitad del Mundo);
- E28B (Quito-Calderón);
- E28C (Quito-Pifo);

Puertos (Marítimo y fluvial):
N/A.

Aeropuertos:
Nuevo Aeropuerto Mariscal Sucre.

Plataformas logísticas (CEBAF y CALT):
N/A.

Ministerio de Transporte y Obras Públicas

Rendición de Cuentas 2016

ABBYY PDF Transformer 2.0 Click here to buy www.ABBYY.com

Ministerio de Transporte y Obras Públicas

OBRAS EN LA PROVINCIA

"La infraestructura vial fortalece la conectividad y dinamiza el desarrollo socio-económico de esta Patria Nueva."

MINISTERIO DE TRANSPORTE Y OBRAS PÚBLICAS

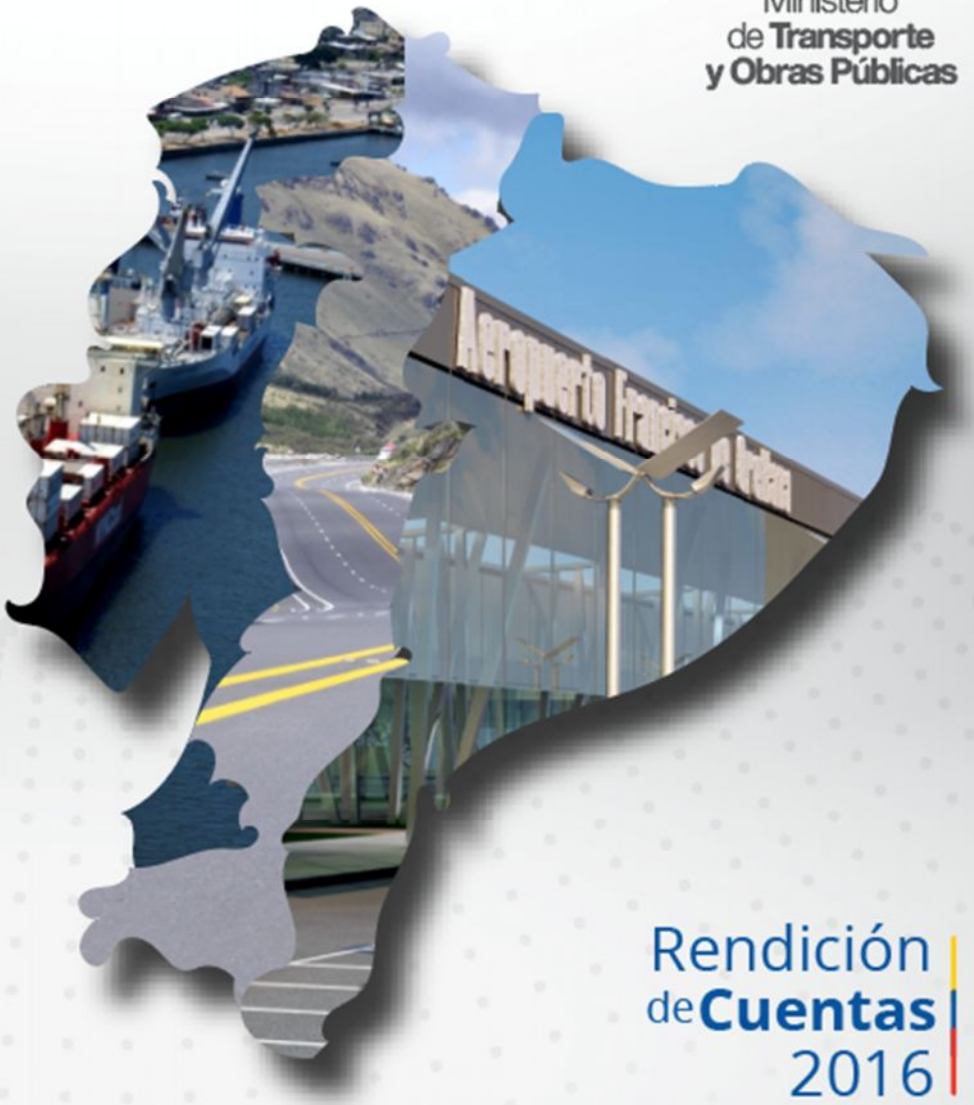

Rendición de Cuentas 2016

ABBYY PDF Transformer 2.0 Click here to buy www.ABBYY.com

AMPLIACIÓN DE LA VÍA COLIBRÍ-PIFO-SANTA ROSA DE CUSUBAMBA

Ministerio de Transporte y Obras Públicas

Datos técnicos:
Ancho promedio de vía: 27,60m
Espesor de pavimento: 10 a 14cm calzada
Ancho de espaldón: 2,50m
Plazas de empleo: 209

Inversión:
$183.4 millones

Longitud:
56,55km.

Carriles:
2 y 3

TPDA:
12.189

Tipo de calzada:
Pavimento flexible.

Beneficiarios:
- Directos: 100.000 habitantes;
- Indirectos: 120.000 habitantes.

Estado Actual:
Vía en servicio.
Inaugurada el 26 de Junio de 2016.

Rendición de Cuentas 2016

ABBYY PDF Transformer 2.0 Click here to buy www.ABBYY.com

AMPLIACIÓN DE LA CARRETERA PIFO-PAPALLACTA, INCLUYE PUENTE TAMBO

Ministerio de Transporte y Obras Públicas

Datos Técnicos:
Ancho promedio de vía: 22,10cm
Espesor de pavimento: 10 cm calzada y 5 cm ciclovía
Ancho de espaldón: Bermas 50cm cada lado
Número Empleo Directo: 96

Inversión:
$55,8 millones (Monto contractual + fiscalización + reajustes)

Longitud:
36,34km

Carriles:
2

TPDA:
12.415 .

Tipo de calzada:
Pavimento flexible.

Beneficiarios:
Directos: 2`245.415
Indirectos: 337.096

Estado Actual:
Vía en servicio.
Inaugurada el 05 de Diciembre de 2016.

Rendición de Cuentas 2016

ABBYY PDF Transformer 2.0 Click here to buy www.ABBYY.com

ABBYY PDF Transformer 2.0 Click here to buy www.ABBYY.com

OBRAS COMPLEMENTARIAS VIALES DE LA VIA CALDERÓN - GUAYLLABAMBA

Ministerio de Transporte y Obras Públicas

Datos Técnicos:
Ancho promedio de vía: 23,10m
Espesor de pavimento: 7,5cm
Ancho de espaldón: Dos de 2 metros junto a la cuneta; y dos de 0,5 metros junto al parterre.

Inversión:
$83 millones

Número Empleo Directo : 533

Longitud:
18,24km

Carriles:
4
TPDA:
25.001
Tipo de Calzada:
Pavimento flexible.

Beneficiarios:
- Directos: 200.000 habitantes;
- Indirectos: 1'600.000 habitantes.

Estado Actual:
Vía en servicio
Inaugurada el 18 de Enero de 2017

Rendición de Cuentas 2016

ABBYY PDF Transformer 2.0 Click here to buy www.ABBYY.com

Ministerio de Transporte y Obras Públicas

OTRAS ACCIONES

"Somos la generación que está construyendo la nueva historia de nuestra Patria".

Eco. Rafael Correa Delgado
PRESIDENTE CONSTITUCIONAL DE LA REPÚBLICA DEL ECUADOR

Rendición de Cuentas 2016

ABBYY PDF Transformer 2.0 Click here to buy www.ABBYY.com

ABBYY PDF Transformer 2.0 Click here to buy www.ABBYY.com

MANTENIMIENTO VIAL EN LA PROVINCIA DE PICHINCHA TEMPORADA INVERNAL

Ministerio de Transporte y Obras Públicas

Objetivo:

Durante el año 2016 se han venido ejecutando las labores de mantenimiento rutinario en la Red Vial Estatal de Pichincha mediante Administración Directa.

La época invernal entre los meses de Enero a Junio de 2016, ocasionaron deslizamientos en la Vía Aloag-Santo Domingo que generaron el cierre de esta vía principal que conecta a la región Sierra con la región Costa, aumentando así el flujo vehicular en la vía Calacalí - La Independencia, ocasionando un grave deterioro del pavimento.

Actividades:

1. **Microempresas:** Se han atendido 58km por medio de la intervención de 7 microempresas.

2. **Limpieza de cuentas:** Se ha realizado la limpieza de cunetas entre los meses de Julio hasta Octubre de 2016 .

Rendición de Cuentas 2016

MANTENIMIENTO VIAL EN LA PROVINCIA DE PICHINCHA

3. **Bacheo Asfáltico**

4. **Demarcación horizontal:** Se ha realizado entre el tramo de la Mitad del Mundo (0+000) - La Independencia (166+700) con un avance del 100 %; en cuanto a pintura amarilla (franja central) y 86% pintura blanca (franjas laterales blanca).

5. **Atención a emergencias:** De acuerdo a la temporada invernal presentada entre enero de 2016, se han presentado emergencias de menor y mediana magnitud pero con una recurrencia casi a diario o de una vez por semana.

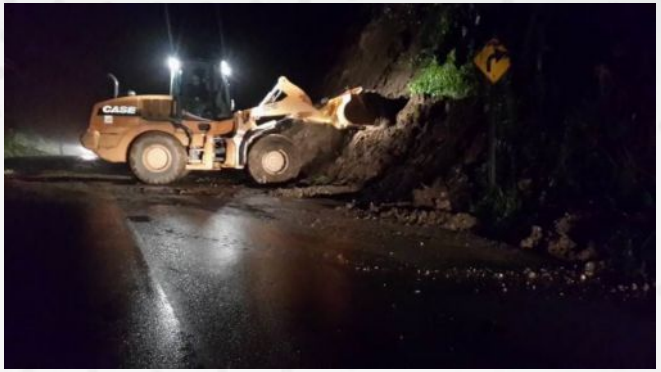

Ministerio de Transporte y Obras Públicas

Rendición de Cuentas 2016

ABBYY PDF Transformer 2.0 Click here to buy www.ABBYY.com

Ministerio de Transporte y Obras Públicas

ACCIONES FUTURAS

"Somos un país con mejores oportunidades a nivel nacional e internacional, con obras integrales que marcan un antes y un después en el desarrollo vial de nuestro querido Ecuador"

MINISTERIO DE TRANSPORTE Y OBRAS PÚBLICAS

Rendición de Cuentas 2016

ABBYY PDF Transformer 2.0 Click here to buy www.ABBYY.com

PLAN ESTRATÉGICO DE MOVILIDAD

Km a intervenir:

207,27

Mejoras en la jerarquía vial:

- Tambillo - Colibrí;
- Tambillo – Aloag - Machachi;
- Calacalí - La Independencia.

Llegar a un sistema de transporte completo, integrado y multimodal

Rendición de Cuentas 2016

ABBYY PDF Transformer 2.0 Click here to buy www.ABBYY.com

Ministerio de Transporte y Obras Públicas

"Nuestra Revolución Vial no sólo mejora y abre carreteras, sino que también une culturas y costumbres, acerca familias y enrumba hacia nuevos sueños y horizontes"

Eco. Rafael Correa Delgado
PRESIDENTE CONSTITUCIONAL DE LA REPÚBLICA DEL ECUADOR

Rendición de Cuentas 2016