

**RENDICIÓN
DE CUENTAS 2021**

**SUBSECRETARIA DE
PUERTOS Y
TRANSPORTE
MARITIMO Y FLUVIAL**

Ministerio de Transporte
y Obras Públicas



GASTOS CORRIENTES

ACTIVIDAD 001 GESTION INSTITUCIONAL

DESCRIPCIÓN	GRUPO GASTOS	ASIGNADO	MODIFICADO	CODIFICADO USD	CERTIFICADO	COMPROMETIDO	DEVENGADO	SALDO POR COMP.	SALDO POR DEVENGAR	SALDO POR PAGAR	% DE EJECUCIÓN
GASTOS CORRIENTES:											
EGRESOS EN PERSONAL	51	\$ 1.173.175,91	\$ 36.448,63	\$ 1.209.624,54	\$ -	\$ 1.209.624,54	\$ 1.209.624,54	\$ -	\$ -	\$ 3.138,04	100,00%
BIENES Y SERVICIOS DE CONSUMO	53	\$ 77.608,82	\$ (530,63)	\$ 77.078,19	\$ -	\$ 77.078,19	\$ 77.078,19	\$ -	\$ -	\$ 1.916,00	100,00%
OTROS EGRESOS CORRIENTES	57	\$ 19.173,70	\$ (5,47)	\$ 19.168,23	\$ -	\$ 19.168,23	\$ 19.168,23	\$ -	\$ -	\$ -	100,00%
TRANSFERENCIAS O DONACIONES CORRIENTES	58	\$ 3.649,96	\$ (0,04)	\$ 3.649,92	\$ -	\$ 3.649,92	\$ 3.649,92	\$ -	\$ -	\$ -	100,00%
OTROS PASIVOS	99	\$ 33,89	\$ (33,89)	\$ -	\$ -	\$ -	\$ -	\$ -	\$ -	\$ -	0,00%
TOTAL DE GASTOS		\$ 1.273.642,28	\$ 35.878,60	\$ 1.309.520,88	\$ -	\$ 1.309.520,88	\$ 1.309.520,88	\$ -	\$ -	\$ 5.054,04	100,00%

REPORTE % DE EJECUCION DE GASTOS

ENERO A DICIEMBRE 2021

ACTIVIDAD 002 DECRETO EJECUTIVO 1017

DESCRIPCIÓN	GRUPO GASTOS	ASIGNADO	MODIFICADO	CODIFICADO USD	CERTIFICADO	COMPROMETIDO	DEVENGADO	SALDO POR COMP.	SALDO POR DEVENGAR	SALDO POR PAGAR	% DE EJECUCIÓN
GASTOS CORRIENTES:											
BIENES Y SERVICIOS DE CONSUMO	53	\$ 3.831,41	\$ (6,61)	\$ 3.824,80	\$ -	\$ 3.824,80	\$ 3.824,80	\$ -	\$ -	\$ -	100,00%
TOTAL DE GASTOS		\$ 3.831,41	\$ (6,61)	\$ 3.824,80	\$ -	\$ 3.824,80	\$ 3.824,80	\$ -	\$ -	\$ -	100,00%

INGRESOS GENERADOS DE ENERO HASTA EL 31 DE
DICIEMBRE DE 2021

CONCEPTOS	TOTAL
CONTRIBUCION 5%	\$ 8.980.091,21
CONVENIOS CONTRIBUCION 5%	\$ 29.963,56
CONTRIBUCION 2%	\$ 4.671.608,87
MATRICULA ARMADOR, AGENCIA NAVIERA	\$ 137.680,40
MATRICULA OPERADORES PORTUARIOS	\$ 154.449,23
INSPECCIONES PLAYAS Y BAHIAS	\$ 6.010,39
CONVENIO DE PAGO CONCESIÓN PLAYA Y BAHÍA	\$ 57.685,29
MATRICULA OCUPACION PLAYAS Y BAHIAS	\$ 1.146.103,46
INSPECCIONES PARA EMBARCACIONES	\$ 205.366,46
USO DE INFRAESTRUCTURA PORTUARIA (PTO. PROVIDENCIA)	\$ 4.046,32
MATRICULA PERSONAL MERCANTE	\$ 152.491,12
OTROS	\$ 102.245,19
TOTALES	\$ 15.647.741,50

PROCESOS ADJUDICADOS 2021	
Número Total de Procesos	Valor Total Adjudicado sin IVA
16	\$ 42.780,80

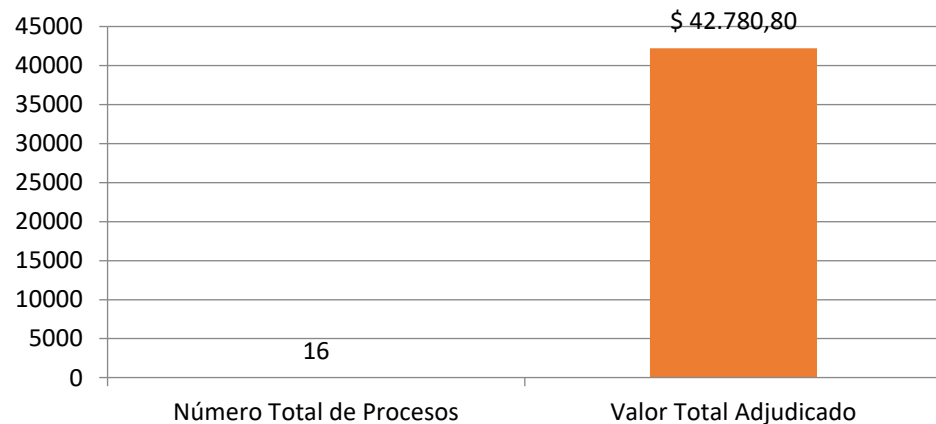

PROCESOS FINALIZADOS 2021	
Número Total	Valor Total sin IVA
15	\$ 36.780,80

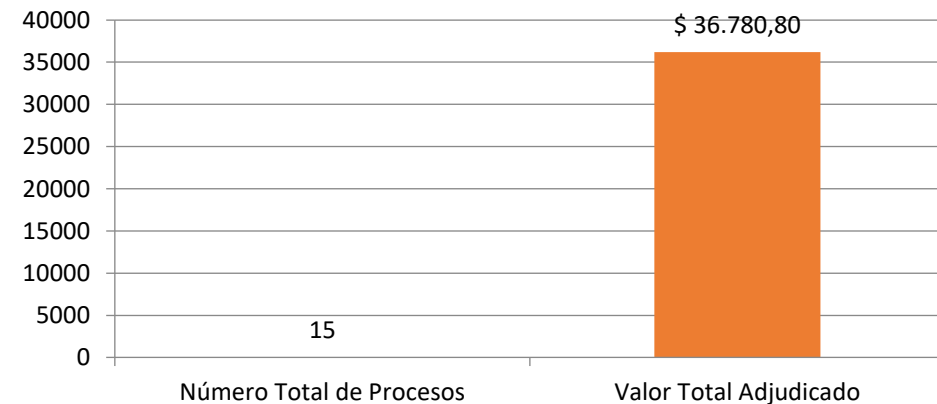

PROCESO COMPRAS PUBLICAS





NRO	ITEM PRESUP	CPC	TIPO DE COMPRA	DESCRIPCION	PROCEDIMIENTO	VALOR ASIGNADO	VALOR ADJUDICADO	PROCESOS FINALIZADOS
1	570201	713340318	Servicio	Contratación de seguros bajo pólizas Multiriesgo para funcionarios de la SPTMF	Ínfima Cuantía	16,467.58	4,534.60	4,534.60
2	530813	3611100280	Bien	Adquisición de neumáticos para los vehículos de la SPTMF	Catalogo Electrónico	1,819.70	1,819.70	1,819.70
3	530813	452400025	Bien	Repuestos y Accesorios -Adquisición de suministros y repuestos de impresión para la Subsecretaría de Puertos, Transporte Marítimo y Fluvial	Ínfima Cuantía	906.00	906.00	906.00
4	530807	351300011	Bien	Materiales de Impresión-Fotografía-Reproducción y Publicaciones	Ínfima Cuantía	2,083.20	2,083.20	2,083.20
5	530805	353220111	Bien	Adquisición de suministros de aseo y limpieza para las oficinas de la SPTMF a nivel nacional	Catalogo Electrónico	213.24	213.24	213.24
6	530804	319130113	Bien	Adquisición de materiales de oficina, suministros, accesorios y consumibles administrativos	Catalogo Electrónico	2,170.78	2,170.78	2,170.78
7	530803	333100015	Servicio	Servicio de Combustibles y Lubricantes para los vehículos de la Subsecretaría de Puertos y Transporte Marítimo y Fluvial	Ínfima Cuantía	5,357.14	3,386.24	3,386.24
8	530802	282210042	Bien	Adquisición de Ropa de Trabajo Dotación Año 2021 para el Personal de Código de Trabajo de la Subsecretaría de Puertos, Transporte Marítimo y Fluvial	Catalogo Electrónico	1,183.20	1,183.20	1,183.20
9	530802	282210042	Bien	Adquisición de Equipos de Protección Personal para los Trabajadores, Servidores y Funcionarios de la Subsecretaría de Puertos, Transporte Marítimo y Fluvial	Catalogo Electrónico	1,181.60	609.84	609.84
10	530704	871300011	Servicio	Mantenimiento Correctivo para Impresoras y Escáner de la Subsecretaría de Puertos y Transporte Marítimo y Fluvial	Ínfima Cuantía	2,398.00	2,398.00	2,398.00
11	530502	721120011	Servicio	Arrendamiento de un bien inmueble para el funcionamiento de las oficinas de la SPTMF en San Cristóbal	Procedimiento Especial	6,000.00	6,000.00	0.00
12	530502	721120011	Servicio	Arrendamiento de un bien inmueble para el funcionamiento de las oficinas de la SPTMF en San Cristóbal	Ínfima Cuantía	6,000.00	6,000.00	6,000.00
13	530405	871410017	Servicio	Servicio de mantenimiento preventivo y correctivo de los vehículos institucionales de la Subsecretaría de Puertos, Transporte Marítimo y Fluvial	Ínfima Cuantía	7,137.00	7,137.00	7,137.00
14	530301	661100011	Servicio	Servicio de emisión de pasajes aéreos en rutas nacionales, para funcionarios de la Subsecretaría de Puertos, Transporte Marítimo y Fluvial	Ínfima Cuantía	1,297.24	1,297.24	1,297.24
15	530246	873400031	Servicio	Servicio de Rastreo Satelital GPS para los vehículos de la Subsecretaría de Puertos y Transporte Marítimo y Fluvial	Ínfima Cuantía	840.00	840.00	840.00
16	530405	871410018	Servicio	Reparación y Mantenimiento Correctivo de los Vehículos Grand Vitara de Placas GXI0904 y GXI0905	Ínfima Cuantía	1,630.00	1,630.00	1,630.00
TOTAL						55,054.68	42,780.80	36,780.80

REPORTE DE EJECUCION DE GASTOS DE SISTEMA ESIGEF "PAGADOS"
ENERO A DICIEMBRE DE 2021

GRUPO	DESCRIPCION	DEVENGADO	PAGADO	SALDO POR COMPROMETER	SALDO POR DEVENGAR	SALDO POR PAGAR	%EJECUCION
51	EGRESOS EN PERSONAL	1.209.624,54	1.206.486,50	0.00	0.00	3.138,04	100%
53	BIENES Y SERVICIOS DE CONSUMO	80.902,99	78.986,99	0.00	0.00	1.916,00	100%
57	OTROS EGRESOS CORRIENTES	19.168,23	19.168,23	0.00	0.00	0.00	100%
58	TRANSFERENCIAS O DONACIONES CORRIENTES	3.649,92	3.649,92	0.00	0.00	0.00	100%
99	OTROS PASIVOS	0.00	0.00	0.00	0.00	0.00	0%
	TOTALES	1.313.345,68	1.308.291,64	0.00	0.00	5.054,04	

DIRECCION DE TRANSPORTE MARITIMO Y FLUVIAL

Buques que Transportan Carga Hacia Galápagos

Nave	Armador	Capacidad de carga (TM.)	TEU / Toneladas	Ruta.	Servicio de carga
 Fusion 2	PACIFIC CARGO LINE PCL C.A.	3000 Tm.	240 Teus	Guayaquil – San Cristóbal – Santa Cruz	Carga Contenerizada
 Isla de la Plata	TRANSNAVE	1700 Tm.	140 Teus	– Guayaquil.	Carga Contenerizada
 Paola	GALAPAGUEÑACO RP S.A.	620 Tm.	-	Guayaquil - Isabela – Floreana - Guayaquil	Carga unitarizada
 Tania II	ONUSCARGO S.A	385 Tm.	-		Carga unitarizada

Fuente y Elaboración: Dirección de Transporte Marítimo y Fluvial

Ministerio de Transporte y Obras Públicas

Estadísticas de Carga Transportada Hacia Galápagos (2021 – TM)

	Ene	Feb	Mzo	Ab	May	Jun	Jul	Ago.	Sep.	Oct	Nov	Dic	Total
2020	4.508,08	6.499,96	3.725,29	2.200,75	2.528,56	2.890,73	3.216,01	3.605,00	4.150,00	4.365,00	4.497,00	4.877,00	47.063,38
2021	1.947,94	4.713,07	5.075,44	4.280,08	5.134,05	4.210,08	4.642,44	4.701,65	4.324,02	5.092,04	5.614,35	5.365,75	55.100,91
Variación	-56,79%	-27,49%	36,24%	94,48%	103,04%	45,64%	44,35%	30,42%	4,19%	16,66%	24,85%	10,02%	17,08%

Fuente y Elaboración: Dirección de Transporte Marítimo y Fluvial
Nota: *Las cantidades referidas están expresadas en Toneladas (TM)

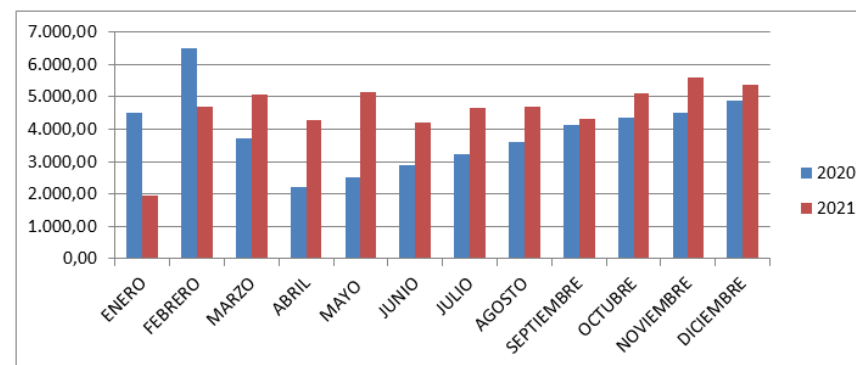

Fuente y Elaboración: Dirección de Transporte Marítimo y Fluvial
Nota: *Las cantidades referidas están expresadas en Toneladas (TM)



República del Ecuador



Juntos lo logramos

TRANSPORTE MARÍTIMO DE CARGA HACIA GALÁPAGOS



Embarcaciones:

- FUSION 2
- ISLA DE LA PLATA
- PAOLA
- TANIA II

Toneladas
Transportadas
2021

55.100,91

Rutas:

Ruta 1 – Guayaquil - San
Cristóbal – Santa Cruz

Ruta 2 – Guayaquil -Isabela -
Floreana



Ton promedio al
mes
Transportadas
2021

4.591,74

TRANSPORTE MARÍTIMO DE CARGA HACIA GALÁPAGOS



Autorizaciones de Ruta, Horario e itinerario de las naves que prestan el servicio de transporte público de pasajeros en los puertos poblados de Galápagos

AREA	RESULTADOS / PRODUCTOS		
	Unidades Desconcentradas Galápagos	2020	2021
TRAFICO MARITIMO	Control de Rutas, Horarios, Itinerarios y Tarifas del Servicio Público relacionado con el transporte marítimo (Taxis acuáticos, transporte entre puertos poblados y buques de carga)	09	17
	Emisión de Autorizaciones de Rutas, Horarios e Itinerarios para naves que prestan el servicio público de transporte marítimo en la provincia de Galápagos	09	09

Trámites Emitidos por la Unidad de Tráfico:

TRAMITES REALIZADOS POR LA UNIDAD DE TRÁFICO ENERO - DICIEMBRE AÑO 2021	
NOMBRE DEL TRÁMITE	TRÁMITES EMITIDOS
Emisión de Registro de Tarifas y Recargos de Fletes Marítimos	200
Emisión de Registro, extensión, renovación y resciliación de Contrato de naves de Bandera Nacional y extranjera.	70
Autorización, renovación, actualización de Rutas, Horarios e Itinerarios de los Servicios Públicos del Transporte Marítimo y Fluvial de carga y pasaje.	54
Autorización de Desguace de Naves de Bandera Nacional o Extranjeras.	17
Autorización Excepcional de Prestación de Servicios de cabotaje de hidrocarburos, carga, pasaje y valijas postales.	3
Emisión de Permisos de Tráfico Marítimo y Fluvial para naves nacionales y extranjeras.	518
Autorización de Trayectoria Interna de Embarcaciones entre Puertos Nacionales.	13
Informe técnico favorable para la creación de personería jurídica para actividades del transporte marítimo y fluvial	4
TOTAL, DE TRÁMITES EMITIDOS	879

Regularización y Control de Agencias Navieras

- J.B. LOGISTIC JOBANLOG S.A.
- NAVIERA SANTA KATALINA SANTAKATALINA S.A.
- PATOMARSA S.A.
- YACHTING GALAPAGOS S.A YACHTGALA
- AGENCIA NAVIERA DE GALAPAGOS NAVIERA GALAPAGOS S.A.
- NEPTUNO SHIPPING AGENCY NEPSA CIA. LTDA
- ANDINAVE S.A
- AGENCIA TECNICO MARITIMA TECNISEA C. LTDA
- AGENCIA NAVIERA TRADING NEPTUNO TRADINGNEP S.A
- AGENCIA NAVIERA ANCHOR SHIPPING S.A
- AGENCIA NAVIERA DE GALAPAGOS NAVIERA GALAPAGOS S.A. _SAN CRISTÓBAL
- AGENCIA NAVIERA GALÁPAGOS NAVIERA GALÁPAGOS S.A. _ SANTA CRUZ
- AGENCIA NAVIERA GALANAVY S.A.
- CONAVEGORI COMPAÑÍA NAVIERA ECUATORIANA GOMEZ RIVERA S.A

- REPRESENTACIONES MARITIMAS DEL ECUADOR S.A. REMAR
- INCHCAPE SHIPPING SERVICES S.A. I.S.S. GRUPO
- HAMBURG SÜD ECUADOR S.A.
- MEDITERRANEAN SHIPPING COMPANY DEL ECUADOR C.A.
- NOE SHIPPING AGENCY CIA. LTDA
- BALTIC REEFERS ECUADOR S.A.

Centros de Capacitación Marítimo – Portuario



1969

Certificados de cursos registrados



1069

Certificados de cursos registrados



560

Certificados de cursos registrados

Trámites emitidos Unidad de Matriculación

PRODUCTOS	TOTAL
Otorgamiento de Matrículas habilitantes para realizar actividades de Tierra	5602
Autorización de entrenamiento para los aspirantes a Prácticos, Capitanes de Amarre y Control de Carga	14
Autorización para evaluación de competencia Buzo Comercial	0
Certificación de los Títulos de Prácticos y Capitanes de Amarre y Control de Carga	18
Certificación de los Títulos de Buzos/Supervisor de Buceo	1
Emisión primera vez Matricula Armadores Mayor a 50 TRB	48
Renovación Matricula Armadores Mayores a 50 TRB	671
Ampliación/exclusión Matricula Armadores mayores a 50 TRB	31
Emisión primera vez Matricula Armadores Menores 50 TRB	86
Renovación Matricula Armadores Menor a 50 TRB	158
Ampliación/exclusión Matricula Armador menor a 50 TRB	31
Actualización de Datos Armador	11
Inactivación Matricula de Armador	22
Emisión primera vez Matrícula Agencia Naviera	5
Renovación Matricula Agencia Naviera	114
Extensión a otro Puerto	3
Actualización de Datos Agencia Naviera	07
Cambio de Representante Legal Agencia Naviera	3
Inactivación Matricula de Agencia Naviera	0
Inspecciones de control de Agencias Navieras	20
Ingreso de fichas médicas	34
Inactivación de Carnet Marítimo - Portuario	5
Copias certificadas	2
Cursos ingresados en SIGMAP, dictados por las escuelas autorizadas	6983
Oficios y memorandos generados en la Unidad	430
TOTALDE PRODUCTOS EMITIDOS	14299

**RENDICIÓN
DE
CUENTAS 2021**

Ministerio de Transporte
y Obras Públicas



**Gobierno
del Encuentro**

Juntos
lo logramos

Trámites de Matrículas de Armadores y Agencias Navieras en la Oficina Desconcentrada de Manta

ARMADORES Y AGENCIAS NAVIERAS		2021	2020
ARMADOR MENOR	PRIMERA VEZ MATRICULA DE ARMADOR MENOR	20	52
	RENOVACION MATRICULA DE ARMADOR MENOR	18	23
	TOTAL ARMADORES MENORES	38	75
ARMADOR MAYOR	RENOVACION MATRICULA DE ARMADOR MAYOR	177	171
	TOTAL ARMADORES MAYORES	177	171
AGENCIA NAVIERA	RENOVACION AGENCIA NAVIERA	16	19
	AMPLIACION/EXCLUSION AGENCIA NAVIERA	0	0
GENERAL	SUSPENSION MATRICULA DE ARMADOR	6	14
	CAMBIO DE REPRESENTANTE LEGAL	1	

LEFORTAAC

Ley de Fortalecimiento del Transporte Acuático y Actividades Conexas

Tipo de Trámite	2020	2021
Calificaciones y Registro de Beneficiario	10	14
Beneficio por importación de bienes	16	10
Beneficio por construcción, mantenimiento y reparación de naves con IVA 0%	2	25
Beneficio de importación de naves	7	2
Reportes cuatrimestrales	4	7
TOTAL	39	58

INSPECCIONES ESTATUTARIAS

Tipo de Inspección	2020	2021
Prevención de contaminación por hidrocarburos - IOPP	9	24
Líneas de carga internacional – LL	25	72
Prevención de la contaminación por aguas sucias - ISPP	15	40
Seguridad para buques de carga – SBC	3	15
Arqueo	41	108
Dique	17	76
TOTAL	110	335

INSPECCIONES POR EL ESTADO RECTOR DEL PUERTO (ERP)

Naves extranjeras: 67

Acuerdo de Viña del Mar: 19

Contrato de Asociación: 48

TRÁMITES DE LA DIRECCIÓN DE TRANSPORTE MARÍTIMO Y FLUVIAL

Los trámites realizados por la Dirección de Transporte a través del portal Único de trámites ciudadanos (www.gob.ec)

UNIDAD	No. DE TRAMITES
Matriculación	14299
Fortalecimiento	1145
Tráfico	879

Oficina Desconcentrada de Puerto Providencia.

TRANSPORTE FLUVIAL DE CARGA DESDE PUERTO PROVIDENCIA A COLOMBIA, PERU Y BRASIL



RUTA 1: Puerto Providencia – Puerto Miranda

RUTA 2: Puerto Providencia – Bloque 43 (Tiputini)

2020



Toneladas transportadas

28.260

2021



Toneladas transportadas

13.110

Toneladas promedio por mes 1,092,5

La diferencia del transporte de carga entre 2020 y 2021 se debe principalmente a la pandemia de COVID 19, y a la existencia de puertos y muelles que no se encuentran regularizados, por lo que los usuarios prefieren utilizarlos por su bajo costo, en comparación a los valores que se cobran en las instalaciones de Puerto Providencia, a pesar de la mayor seguridad que este puerto brinda.

CARGA MOVILIZADA EN PUERTO PROVIDENCIA (2021-TM)

MESES	TONELADAS 2021
ENERO	2000,00
FEBRERO	1060,00
MARZO	550,00
ABRIL	500,00
MAYO	700,00
JUNIO	400,00
JULIO	4500,00
AGOSTO	-
SEPTIEMBRE	-
OCTUBRE	400,00
NOVIEMBRE	2700,00
DICIEMBRE	300,00
TOTAL	13110,00

Ministerio de Transporte
y Obras Públicas

EMBARQUES CON DESTINO A LOS BLOQUES PETROLEROS



INSPECCIONES DE CONTROL A LAS A LAS NAVES QUE DAN EL SERVICIO DE TRANSPORTE PÚBLICO DE PASAJEROS Y DE CARGA EN GENERAL

EMBARQUE INTERNACIONAL A LA NAVE CAMISEA XXIII DE BANDERA PERÚ



DIRECCION DE PUERTOS

SISTEMA PORTUARIO NACIONAL

El **sistema portuario** en el **comercio exterior** es un componente vital para las actividades comerciales entre países, en el Ecuador existen 7 puertos internacionales, 5 de ellos concesionados y 2 bajo administración directa.

PROVINCIA	CANTÓN	PUERTOS	Nro. PUERTOS	MODELO DE GESTIÓN	AÑOS	CONCESIONARIO	INVERSIONES REALIZADAS	INVERSIONES PROGRAMADS
GUAYAS	GUAYAQUIL	AUTORIDAD PORTUARIA DE GUAYAQUIL	3	CONCESIÓN	20 años + 20 de renegociación	CONTECON	\$337.7MM	\$ 490 MM
					25 años	ANDIPUERTO	\$10.4 MM	
				DELEGACIÓN	50 años	DPWORLD	\$344.9MM	\$ 1275 MM
MANABÍ	MANTA	AUTORIDAD PORTUARIA DE MANTA	1	DELEGACIÓN	40 años	TERMINAL PORTUARIO DE MANTA	\$30.5MM	\$ 177 MM
EL ORO	MACHALA	AUTORIDAD PORTUARIA DE PUERTO BOLÍVAR	1	DELEGACIÓN	50 años	YILPORT	\$73.8MM	\$ 750 MM
ESMERALDAS	ESMERALDAS	AUTORIDAD PORTUARIA DE ESMERALDAS	1	ADMINISTRACIÓN DIRECTA				
SUCUMBÍOS	SHUSHUFINDI	PUERTO FLUVIAL INTERNACIONAL PROVIDENCIA	1	ADMINISTRACIÓN DIRECTA				



PUERTO COMERCIAL DE ESMERALDAS



AVANCES EN LA CONSTRUCCIÓN DE PATIO C2 VEHICULAR Y PATIO G9 PARA CONTENEDORES Y GRANELES SÓLIDOS.

Avance económico: 1.345.179,33

Avance físico: 12,28%

Área de Construcción: Puerto Comercial de
Esmeraldas

Beneficiarios: Agencias, importadores,
exportadores, consolidadoras de cargas - 1.000
directos y 400.000 indirectos.

TERMINAL PORTUARIO DE MANTA



INVERSIÓN TOTAL DE LA FASE 1A
USD\$ 30.621.626,31 MM

- **Inversión en equipamientos portuarios:** 181.292,63
 - 2 montacargas de 3 Ton
 - 1 montacarga de 10 Ton
 - Sistema de Altavoces y bocinas
 - Arco de fumigación para contenedores
 - 1 vehículo eléctrico con vagón

AUTORIDAD PORTUARIA DE GUAYAQUIL

**RENDICIÓN
DE
CUENTAS** 20
21

CONTECON GUAYAQUIL



TOTAL DE INVERSION: 9'011,148.44

Repotenciación de Grúas Pórtico QC6 y QC5: USD\$ 2'076,829.29

Reforzamiento de los muelles 1, 1-A, 1-B, 1-C (700 m.): USD\$276,935.60

Dragado Muelles 1, 1-A, 1-B, 1-C (13,5 m.): USD\$ 1'331,824.69

Reforzamiento muelles 2 – 3 (370 m.): USD\$ 5'325,558.86

AUTORIDAD PORTUARIA DE PUERTO BOLÍVAR

YILPORTECU S.A.



OBRAS DE DRAGADO, INFRAESTRUCTURA Y EQUIPAMIENTO PORTUARIO.

Inversión: USD 52 MM

- Dragado de muelle, zonas de maniobras y canal de acceso.
- Construcción muelle 6 y fiscalización supervisión de obra.
- Instalación de Reffer Racks
- Adecuación del Muelle 5 y obras menores.
- Monitoreo Plan Ambiental de Obras
- Adquisición de 02 Grúas (STS), 06 Grúas RTG'S, 39 Plataformas portacontenedores de 45 pies y 36 Tractocamiones y 2 Reach Stacker y 2 Empty Handler.

TERMINALES PORTUARIAS PRIVADAS

10 terminales portuarias privadas de tráfico internacional (principales):

- FERTIGRAN
- BANANAPUERTO
- FERTISA
- INDUSTRIAL MOLINERA
- QC TERMINALS
- ECUABULK
- STORE OCEAN
- INDUATUN
- NIRSA
- SALICA



TPG



BANANAPUERTO



FERTISA



QC TERMINALES



ECUAGRAN



TPI

ESTADISTICAS PORTUARIAS

MOVIMIENTO DE CARGA TM			
PUERTOS	TOTAL DE CARGA		% VARIACIÓN
	2020	2021	
PUERTOS COMERCIALES	24.313.493,59	28.085.125,76	16%
TERMINALES PETROLEROS	28.429.931,97	27.477.623,24	-3%
TOTAL SISTEMA PORTUARIO	52.743.425,56	55.562.749,00	5%

CARGA MOVILIZADA EN CONTENEDORES			
PUERTOS	TOTAL (TEU's)		% VARIACIÓN
	2020	2021	
AUTORIDAD PORTUARIA DE ESMERALDAS	7.369	0	-
AUTORIDAD PORTUARIA DE MANTA	8.476	8.019	-5%
AUTORIDAD PORTUARIA DE GUAYAQUIL	1.024.520	954.992	-7%
AUTORIDAD PORTUARIA DE PUERTO BOLÍVAR	207.595	192.847	-7%
TERMINALES PORTUARIOS HABILITADOS	1.046.721	1.208.159	15%
TOTAL	2.294.681	2.364.017	3%



MOVIMIENTO DE CARGA 2020-2021

PUERTOS COMERCIALES

2020



2.743 NAVES



2.294.681 TEUS



24.313.494 TM

2021



2.747 NAVES

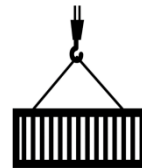

2.364.017 TEUS



28.085.126 TM

TERMINALES PETROLEROS

2020



643 NAVES



28.429.932 TM

2021



687 NAVES



27.477.623 TM

ESTADÍSTICAS PORTUARIAS

Importaciones y Exportaciones del Sistema Portuario Nacional 2021						
PUERTOS	TOTAL DE CARGA			% PARTICIPACIÓN		% PARTICIPACIÓN
	IMPORTACIÓN	EXPORTACIÓN	TOTAL	IMPORTACIÓN	EXPORTACIÓN	
APE	161.869,00	42.481,00	204.350,00	1%	0%	0%
APM	993.003,18	71.304,31	1.064.307,49	5%	0%	2%
APG	5.033.347,74	5.551.694,16	10.585.041,90	25%	16%	19%
APPB	130.063,94	2.109.939,17	2.240.003,11	1%	6%	4%
TPH	6.862.056,47	7.129.366,80	13.991.423,26	34%	20%	25%
SUINBA	2.030.492	20.180.496	22.210.988,21	10%	57%	40%
SUINLI	3.784.479	463.454	4.247.933,47	19%	1%	8%
SUINSA	1.018.702	0	1.018.701,56	5%	0%	2%
TOTAL	20.014.013	35.548.736	55.562.749	100%	100%	100%

PROCESOS DE UNIDAD DE INFRAESTRUCTURA

Playas y Bahías	2020	2021	% VARIACIÓN
Matrículas anuales expedidas	179	210	17%
Demarcaciones	98	85	-13%
Concesiones	15	25	67%
Certificados de Maricultura	1	9	800%

Permisos de Operación	2020	2021	% VARIACIÓN
Permisos de operación y/o construcción definitiva	14	15	7%
Permisos de operación anual de varaderos, parrillas, astilleros	11	11	0%
Permisos de operación anual estación de balsas salvavidas	4	5	25%
Permisos de operación anual estación de extintores	5	6	20%
Notificaciones	39	18	-54%

Gestión Ambiental

Participación Congreso Internacional Sinaloa - México

Premio Artículo Científico



(<https://www.obraspublicas.gob.ec/>)

Ministerio de Transporte y Obras Públicas

- (<https://www.obraspublicas.gob.ec/accesibilidad>)
- (<https://www.obraspublicas.gob.ec/transparencia>)
- (<https://twitter.com/ObrasPublicasEc>)
- (<https://www.facebook.com/ObrasPublicasEcuador>)
- (<http://www.youtube.com/user/ObrasPublicasEc>)
- (<http://www.flickr.com/photos/obraspublicasecuador/sets>)



Ministerio de Transporte y Obras Públicas (<https://www.obraspublicas.gob.ec>) > Comunicamos (<https://www.obraspublicas.gob.ec/category/comunicamos/>) > Noticias (<https://www.obraspublicas.gob.ec/category/comunicamos/noticias/>) > Ecuador formará parte de los artículos científicos de la Revista Scopus tras ganar congreso internacional

Ecuador formará parte de los artículos científicos de la Revista Scopus tras ganar congreso internacional



desarrollo de la humanidad.

Guayaquil, 18 de noviembre de 2021

"Gobernanza Ambiental en el tráfico Marítimo del Golfo de Guayaquil - Ecuador", proyecto de la Subsecretaría de Puertos y Transporte Marítimo y Fluvial (SPTMF) fue el ganador en el Primer Congreso Internacional de Investigación, Innovación y Responsabilidad Social (CIIRS), desarrollado durante tres días en la ciudad de Sinaloa, México de manera virtual.

Más de 150 expositores de habla hispana exhibieron sus trabajos de investigación científica con propuestas en temas ambientales, salud, agricultura, entre otros, a fin de contribuir al

la res
la s



Gestión Ambiental

Resultados al Programa de Concientización Ambiental

Actores de la Comunidad Portuaria



el promotor
ambiental

MTOP - Ministerio de Transporte y Obras Públicas
Subsecretaría de Puertos y Transporte Marítimo y Fluvial
Dirección de Puertos

PROYECTO: I017 MTOP - Programa de concientización ambiental a las actividades de las terminales comerciales públicos y privados

Líder del Proyecto:	Lituma Vera, Victor Hugo (vlituma@mtop.gob.ec)		
Patrocinador Ejecutivo:	Villacis Parada, Alexandra Jacqueline	Programas Relacionados:	
Titular:	Asanza Valencia, Sandra Patricia	Prioridad:	0
Tipo de Proyecto:	Organización / Cultura	Retorno Económico:	0.00
CUP:		TIR:	0.00 %
Objetivos Operativos:	1	VAN:	0.00
Viabilidad Técnica:	Media	Estimado Al Fin Del Proyecto:	220.00
Localidad de Gestión:	Zona 9 - DMQ > Pichincha > Quito		
Tipo de Ppto. Externo:		Fecha de Inicio - Fecha de Fin:	15/01/2021 - 30/11/2021
Fecha de última actualización:	01/12/2021	Fecha de Fin Base:	30/11/2021
Modificado por:	Lituma Vera, Victor Hugo	Fecha del siguiente Hito:	

Gestión Ambiental

Participación como Grupo Promotor para el Plan de Manejo Espacial del Golfo de Guayaquil



Susana González
Prefecta



Presentación de la publicación

Plan de Manejo Espacial del Golfo de Guayaquil

Te invitamos, junto a Conservación Internacional Ecuador y el Programa de las Naciones Unidas para el Desarrollo, a la reunión de presentación del "Plan de Manejo Espacial del Golfo de Guayaquil", publicación desarrollada en el marco del proyecto Iniciativa Pesquerías Costeras (CFI), financiado por el Fondo para el Medio Ambiente Mundial (GEF), implementado por Naciones Unidas y ejecutado por el Ministerio de Producción, Comercio Exterior, Inversiones y Pesca, y el Ministerio del Ambiente, Agua y Transición Ecológica, a través de sus socios ejecutores WWF y CI-Ecuador; para lo cual se formó el Grupo Promotor, del cual forma parte la Prefectura del Guayas, para que lidere el proceso de Planificación Espacial Marina y Costera en el Golfo de Guayaquil.



8 dic



10h00-13h00



Grand Hotel Guayaquil

Por favor confirmar su asistencia a los correos electrónicos:
eddyzambrano@guayas.gob.ec y nzambrano@conservation.org



PROCESOS DE LAS UNIDADES DE CONTROL DE GESTION PORTUARIA Y MATRICULACION DE OPERADORES PORTUARIOS

Cuadro Resumen	2020	2021	% VARIACIÓN
Exoneraciones:	14	14	0%
Contribución 5%:	<u>6.354.025,79</u>	9.010.054,78	42%
Contribución 2%:	<u>3.935.129,55</u>	4.671.608,87	19%

Control de Gestión Portuaria	Matriculación y Control de Operadores Portuarios		
Exoneraciones Tarifas:	14	Matriculas	164
Autorizaciones Especiales:	3301	Notificaciones	106
Asignaciones de Muelles:	1892		

PROCESOS DE LAS UNIDADES DE CONTROL DE GESTION PORTUARIA Y MATRICULACION DE OPERADORES PORTUARIOS

TRÁMITE	Nro. Solicitudes atendidas 2021	Nro. Matrículas/Registros emitidos 2021
Matrícula de OP - Pasajeros, primera vez	3	1
Matrícula de OP - Pasajeros, renovación	1	1
Matrícula de OP - Pasajeros, actualización	0	0
Matrícula de OP - Carga, primera vez	23	11
Matrícula de OP - Carga, renovación	29	16
Matrícula de OP - Carga, actualización	5	4
Matrícula de OP - Buque, primera vez	10	6
Matrícula de OP - Buque, renovación	11	6
Matrícula de OP - Buque, actualización	8	7
Matrícula de OP - Servicios Conexos, primera vez	106	50
Matrícula de OP - Servicios Conexos, renovación	57	36
Matrícula de OP - Servicios Conexos, actualización	40	26
Registro Provisional de Consolidador/Desconsolidador de Carga Marítima	25	21
Registro Definitivo de Consolidador/Desconsolidador de Carga Marítima	20	17
Autorizaciones Especiales	-	3301
Inspecciones de Operador Portuario	-	20

CONVENIOS INTERNACIONALES

Red MAMLa

RENDICIÓN
DE CUENTAS 2021

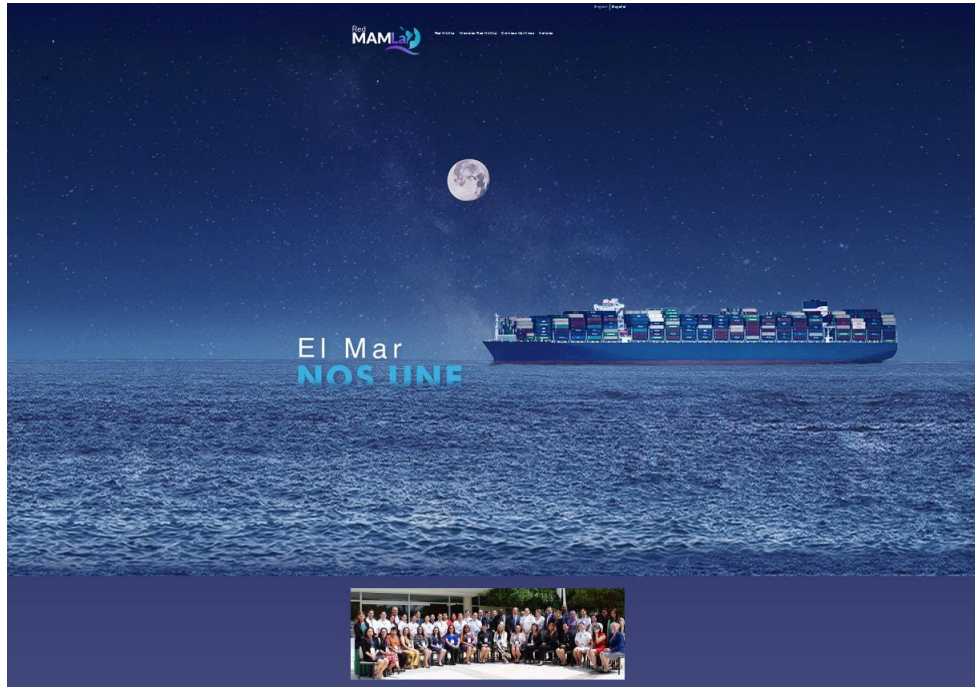

Sus delegadas participaron activamente en lo siguientes Comités:

1. COMITÉ DE COMUNICACIONES
2. COMITÉ DE RELACIONES EXTERIORES
3. COMITÉ LEGAL

Ministerio de Transporte
y Obras Públicas



ROGRAM

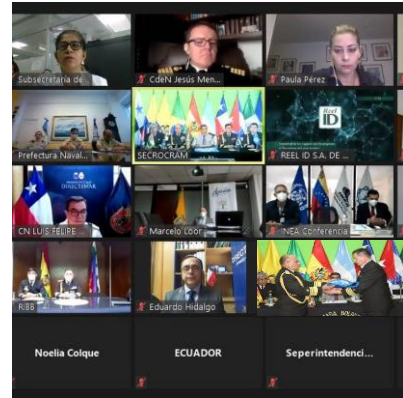

RECEPCION DE LA ROGRAM

CREACION DE LAS REDES SOCIALES



Secretaría ROGRAM



SECREGRAM



Organización del Simposio Internacional

I SIMPOSIO INTERNACIONAL SOBRE DESARROLLO SOSTENIBLE, RESILIENTE AL CAMBIO CLIMÁTICO Y COVID 19, EN LAS ACTIVIDADES MARÍTIMAS Y PORTUARIAS DE LA REGIÓN*

SECRETARÍA GENERAL DE LA RED OPERATIVA DE COOPERACIÓN REGIONAL DE AUTORIDADES MARÍTIMAS DE LAS AMÉRICAS

SECRETARÍA GENERAL DE LA RED OPERATIVA DE COOPERACIÓN REGIONAL DE AUTORIDADES MARÍTIMAS DE LAS AMÉRICAS

Fecha: 26 marzo 2021, 9:00 a 13:30



Ministerio de Transporte y Obras Públicas

Organización del Conversatorio

25 de junio

Día de la Gente de Mar

SECREGRAM lo celebra a través del conversatorio **“La nueva normalidad en el trabajo de la gente de mar: Lecciones aprendidas durante la pandemia”**

Fecha: 29 de junio
Hora: 09H00
Plataforma zoom

Síguenos en: @ROGRAM14



PROGRAMACION CAATA-ECUADOR



COMUNIDAD ANDINA

COMITÉ ANDINO DE
AUTORIDADES DE
TRANSPORTE ACUATICO -
CAATA

		2021																			
		SEPTIEMBRE					OCTUBRE					NOVIEMBRE					DICIEMBRE				
TEMAS	SUBTEMAS	1-3	6-10	13-17	20-24	27-30	4-8	11-15	18-22	25-29	1-5	8-12	15-19	22-26	29-30	1-3	6-10	13-17	20-24	27-31	
DAR CONTINUIDAD AL PLAN DE TRABAJO DE LA PRESIDENCIA PRO TÉMPORE SALIENTE. (COLOMBIA)	Desarrollar un plan de acción el fortalecimiento del transporte acuático de la subregión con base en la decisión 659 y el diagnóstico realizado por Colombia.																				
	Desarrollar un plan de acción para estandarizar procesos relacionados con la formación y reconocimiento de la Gente de Mar de la subregión con base en la decisión 609.																				
	Fomentar a titulación homogénea y equivalente en los países de la subregión																				
ACCIONES POR EL MEDIO AMBIENTE	Revisar el estado actual de los indicadores ambientales de la comunidad andina.																				
	Identificar los aportes que pueden realizar los países Miembros para contribuir al cumplimiento de los ODS (6, 7, 12, 13, 14,17) vinculados con la aplicación de la Carta Ambiental Andina.																				
FACILIDADES EN EL COMERCIO INTRAREGIONAL	Fomentar la conectividad multimodal relacionada con el transporte fluvial																				
DIFUSIÓN DE LA GESTIÓN DEL CAATA	Realizar publicación semestral del avance en el cumplimiento de objetivos del Comité (Secretaría General)																				
REUNIONES	Fechas tentativas																				

EMISION DE REGULACIONES

DIRECCION DE TRANSPORTE	
Resolución Nro. MTOP-SPTM-2021-0062-R del 06 de julio de 2021:	<i>“Normativa para mejorar la regulación en el transporte público fluvial de pasajeros en la ruta Coca - Nuevo Rocafuerte.</i>
Resolución Nro. MTOP-SPTM-2021-0034-R, del 21 de mayo de 2021:	<i>“Actualización de la normativa para la emisión del Permiso de Tráfico Nacional e Internacional”</i>
Resolución Nro. MTOP-SPTM-2021-0105-R, del 28 de diciembre de 2021:	<i>Reformar la Resolución Nro. MTOP-SPTM-2018-082-R del 13 de agosto de 2018 “Normativa para la prestación del servicio público del transporte marítimo de pasajeros entre puertos poblados de la provincia de Galápagos”</i>
Resolución Nro. MTOP-SPTM-2021-0020-R del 11 de marzo de 2021,	Reformar la Resolución Nro. MTOP-SPTM-2016-0102-R del 03 de agosto de 2016 “Normas y requisitos para la titulación, registro y renovación de documentos para la gente de mar y pesca que labora a bordo de buques de bandera ecuatoriana y al personal marítimo-portuario que labora en las instalaciones portuarias”.

DIRECCION DE PUERTOS

Resolución Nro. MTOP-SPTM-2021-0006-R del 14 de enero de 2021	Normas para la navegación y maniobras por el estero del muerto” y “matriz de seguridad para la navegación y maniobras de naves por el estero del muerto y para los muelles ubicados en dicho estero” contenidas en los anexos 1 y 2”.
Resolución Nro. MTOP-SPTM-2021-0007-R del 14 de enero de 2021	“Matriz de Seguridad para Operaciones en los Terminales Petroleros del Ecuador de los buques propios, fletados y agenciados por la Empresa Pública Flota Petrolera Ecuatoriana – EP FLOPEC, en la jurisdicción de SUINBA”.
Resolución Nro. MTOP-SPTM-2021-0015-R del 03 de marzo de 2021	“Reformar el literal e) del artículo 6 de la Resolución Nro. MTOP-SPTM-2018-0066-R, del 03 de julio del 2018, Registro Oficial Nro. 300 del 07 de agosto del 2018, actualización de las “REGULACIONES PARA EL CONTROL Y CERTIFICACION DE LA MASA BRUTA VERIFICADA, DE LOS CONTENEDORES CON CARGA”.
Resolución Nro. MTOP-SPTM-2021-0024-R del 05 de abril de 2021,	“Reformar la Resolución Nro. MTOP-SPTM-2020-0042-R, del 26 de junio del 2020 “Normativa para la Implementación de la Política Tarifaria para el cobro de contribuciones a las terminales portuarias comerciales públicas y terminales portuarias privadas”.
Resolución Nro. MTOP-SPTM-2021-0029-R del 07 de mayo de 2021,	“Expedir las siguientes directrices para regular el tipo y la cantidad de tiras de amarre para el TME (EXTEPRE) de EP PETROECUADOR en el terminal petrolero de Balao”.
Resolución Nro. MTOP-SPTM-2021-0054-R del 25 de junio de 2021,	“Reformar el artículo 5 de las “NORMAS PARA LA NAVEGACIÓN POR EL RIO GUAYAS Y DE SEGURIDAD PARA MANIOBRAS DE INGRESO Y SALIDA EN EL RÍO GUAYAS”, emitida mediante Resolución Nro. MTOP-SPTM-2017-0022-R del 23 de febrero del 2017, publicada en el R.O. 2doS. 966 del 20 de marzo del 2017”.
Resolución Nro. MTOP-SPTM-2021-0063-R del 08 de julio de 2021	“Reformas a la “Normativa para la Implementación de la Política Tarifaria para el cobro de contribuciones a las terminales portuarias comerciales públicas y terminales portuarias privadas” expedida con Resolución Nro. MTOP-SPTM-2020-0042-R, del 26 de junio del 2020, publicado en el Registro Oficial 247 del 16 de julio de 2020, y reformada con Resolución Nro. MTOP-SPTM-2021-0024-R del 05 de abril de 2021, publicada en el Segundo Suplemento del Registro Oficial Nro. 436 del 21 de abril de 2021”.
Resolución Nro. MTOP-SPTM-2021-0079-R del 26 de agosto de 2021	“Reformar la Normativa Tarifaria para Tráfico Internacional y Tráfico de Cabotaje para las Superintendencias de los Terminales Petroleros de Balao, La Libertad y El Salitral, aprobada mediante Resolución Nro. 036/11, publicada en el registro oficial Nro. 636 del 08 de febrero de 2012, de acuerdo al Procedimiento Operativo para proveer el servicio de practica de forma indirecta a través de operadores portuarios de buque (OPB), en la jurisdicción del terminal petrolero de El Salitral”.
Resolución Nro. MTOP-SPTM-2021-0078-R del 26 de agosto de 2021	“Procedimiento para pruebas de bollard pull en remolcadores que operan en la jurisdicción de SUINBA”
Resolución Nro. Resolución Nro. MTOP-SPTM-2021-0092-R del 19 de octubre de 2021	“Matriz de Seguridad para ingreso, atraque y desatraque de naves en muerto Simón Bolívar”, deroga a la Resolución Nro. MTOP-SPTM-2021-0071-R del 27 de julio de 2021



PLAN REGULATORIO INSTITUCIONAL

Normas para la Correcta Aplicación del Capítulo XII del Reglamento de la Actividad Marítima – Agencias Navieras.

No se actualizó por cuanto la solicitud del usuario era que se incluya en esta Resolución “requisitos de patios de contenedores”, lo que no fue procedente, por cuanto la SPTMF no regula patios de contenedores.

Establecer una norma para la emisión de Autorizaciones de Rutas, Horarios e Itinerarios para las cooperativas que brindar el transporte de pasajeros fluviales en el Oriente.

Se emitió la Resolución Nro.MTOP-SPTM-2021-0062-R del 06 de junio del 2021 publicada en el Registro Oficial Tercer Suplemento No. 502 del 26 de julio del 2021.

ENTREGA DE COMPETENCIAS A LA FUERZA NAVAL EN CUMPLIMIENTO A LA
“LEY ORGÁNICA DE NAVEGACIÓN, GESTIÓN SEGURIDAD Y PROTECCIÓN
MARÍTIMA Y FLUVIAL EN LOS ESPACIOS ACUÁTICOS” PUBLICADA EN R.O.
472 DEL 14 DE JUNIO DE 2021.

1. Planos por construcción preliminares o definitivos (líneas de formas, distribución general, estructurales, circuitos básicos y memorias técnicas de naves);

2. Licencia de Construcción o Modificación;

3. Planos por legalización (líneas de formas, distribución general, estructurales, circuitos básicos y memorias técnicas de naves);

4. Planos por modificación (líneas de formas, distribución general, estructurales, circuitos básicos y memorias técnicas de naves);

5. Planos por Nacionalización (líneas de formas, distribución general, estructurales, circuitos básicos y memorias técnicas de naves);

6. Planos por contrato de: Fletamento, arrendamiento, asociación, leasing, fletamento a casco desnudo (líneas de formas, distribución general, estructurales, circuitos básicos y memorias técnicas de naves);

7. Inspecciones de Escantillonado (proceso de construcción del buque/nave);

8. Inspecciones de Verificación del proceso de legalización, nacionalización, Fletamento, arrendamiento, asociación, leasing, fletamento a casco desnudo;

9. Planos capacidad de combustible;

10. Inspección de verificación de planos de capacidad de combustible.

11. Experimento de inclinación a bordo;

12. ■ Libreto de estabilidad de naves;

13. ■ Certificado Nacional de Arqueo para naves menores a 24 metros de eslora de registro, mayores de 10 TRB y más de 12 pasajeros

14. Certificado Internacional de Arqueo para naves mayores de 24 metros de eslora de registro

15. Certificado de arqueo, avalúo y clasificación de las naves menores de 10 TRB y menos de 12 pasajeros

16. Inspecciones especiales de avalúo

17. Certificado Internacional de Líneas de Carga para Naves mayores de 24 metros de eslora de registro;

18. Certificado de responsabilidad civil por derrame de hidrocarburos para buques tanqueros:

19. Patente de navegación;

20. Pasavante de navegación;

21. Informe Técnico Favorable de buques por internación temporal de naves bajo contratos de Asociación de naves Pesqueras/Fletamento/Fletamento a Casco Desnudo/Arriendo, etc.;

22. Informe Técnico Favorable para nacionalización de una nave;



23. Informe Técnico Favorable por Desguace de nave;

24. Autorización de vare y desvare por carenamiento;

25. Certificado de Declaración de Cumplimiento de la condición del casco (CAP) para buques tanqueros;

26. Registro de Sociedades Clasificadoras;

27. Autorización de vare por desguace

28. Planos de Seguridad y Contraincendios;

29. Cuadro de Zafarrancho, para naves mayores de 300 TRB;

30. Plan de manejo de Aguas de lastre.

31. Inspección de Prevención de la Contaminación por Aguas Sucias;

32. Inspección de Prevención de la Contaminación por hidrocarburos, IOPP, para naves mayores a 400 TRB;

33. Inspección de Seguridad de Buques de Carga, para naves mayores a 500 TRB;

34. Inspección de Estado rector del puerto (contrato de asociación)

35. Inspección de Estado rector del puerto (buques extranjeros);

36. Permiso de tráfico nacional e internacional

37. Autorización de trayectoria interna de embarcaciones entre puertos nacionales

38. Autorización a buques de bandera nacional para realizar viajes extraordinarios para puertos nacionales e internacionales

39. Informe Técnico para Autorización Excepcional de Prestación de Servicios para buques de bandera extranjera

40. Registro de Contrato de naves de bandera Nacional y extranjera;

41. Registro de Resciliación de Contrato de naves de bandera Nacional o extranjera;

42. Informe técnico favorable para la creación de personería jurídica para actividades del transporte marítimo y fluvial

43. Permiso de Capitán Autorizado

44. Certificado de Buzos

45. Código PBIP

¡GRACIAS!